బుధవారం 5 ఫిబ్రవరి 2025

తెలంగాణ గీతం

తెలుగు దినపత్రిక

సంపుటి : 01 • సంచిక : 71 • పేజీలు : 4 • వెల రూ. 4/-

రంగారెడ్డి, నల్గొండ,ఖమ్మం, మెదక్, యాదాద్రిభువనగిరి,సూర్యాపేట,వరంగల్, నాగర్ కర్నూల్, హైదరాబాద్,వికారాబాద్, మహబూబ్నగర్, జనగాం, ములుగు,

విలేకరులు కావలెను

రిపోర్టర్లు కావలెను తెలంగాణలో తెలంగాణ గీతం తెలుగు దినపత్రిక కోసం జిల్లా స్టాఫ్ రిపోర్టర్లు మరియు నియోజకవర్గ మరియు మండలాల వారీగా రిపోర్టర్స్ కావలెను సంప్రదించవలసిన ఫోన్ నెంబర్ 8985188834

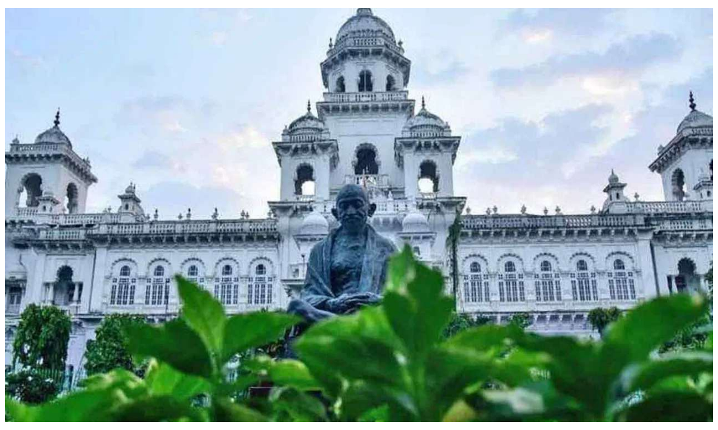

ఫిరాయింపు ఎమ్మెల్యేల ఎపిసోడ్‌లో

కీలక పరిణామం

- ఎమ్మెల్యేలకు అసెంబ్లీ కార్యదర్శి నోటీసులు
- ఫిరాయింపు విషయంలో వివరణ కోరుతూ నోటీసులు
- వివరణ ఇచ్చేందుకు సమయం కావాలని కోరిన నోటీసులు అందుకున్న ఎమ్మెల్యేలు

హైదరాబాద్

తెలంగాణలో పార్టీ ఫిరాయింపు ఎమ్మెల్యేల ఎపిసోడ్‌లో కీలక పరిణామం చోటు చేసుకుంది. కాంగ్రెస్‌లో చేరిన బీఆర్ఎస్ ఎమ్మెల్యేలకు అసెంబ్లీ కార్యదర్శి నోటీసులు ఇచ్చారు. ఫిరాయింపు విషయంలో వివరణ కోరుతూ నోటీసులు ఇచ్చారు. లిఖితపూర్వకంగా వివరణ ఇవ్వాలంటూ అందులో పేర్కొన్నారు. బీఆర్ఎస్ వేసిన అనర్హత పిటిషన్ ఆధారంగా శాసన కార్యదర్శి నరసింహా చార్యులు మంగళవారం నోటీసులు పంపించారు. సుప్రీంకోర్టు ఆదేశాలతోనే అసెంబ్లీ కార్యదర్శి - మిగతా3లో

రాజకీయాల్లో, స్థానిక సంస్థల ఎన్నికల్లో

బీసీలకు 42 శాతం సీట్లు

- అన్ని పార్టీలూ బీసీలకు 42 శాతం సీట్లు ఇవ్వాలని విజ్ఞప్తి
- 56% ఉన్న బీసీలకు తగిన గౌరవం ఇస్తాం
- కులగణన సర్వేపై సీఎం రేవంత్ రెడ్డి
- సర్వేలో కేసీఆర్, కేటీఆర్, హరీశ్ రావు వివరాలు ఇవ్వలేదు!
- బీఆర్ఎస్ నేతలు కుల గణనలో ఎందుకు పాల్గొనలేదో చెప్పాలని నిలదీత
- బీజేపీ ఎంపీ డీకే అరుణ కూడా కుల గణన సర్వేలో పాల్గొనలేదన్న ముఖ్యమంత్రి
- సర్వేలో భూముల వివరాలు చెప్పాలని అడిగితే సమాచారం ఇవ్వలేదని విమర్శ
- ఎస్సీలను కమిషన్ మూడు వర్గాలుగా విభజించిందన్న ముఖ్యమంత్రి
- 15 శాతం రిజర్వేషన్‌ను సిఫార్సు చేసిందని వెల్లడి

హైదరాబాద్

తెలంగాణలో రాజకీయంగా, స్థానిక సంస్థల ఎన్నికల్లో బీసీలకు 42 శాతం సీట్లు కేటాయిస్తామని తెలంగాణ ముఖ్యమంత్రి రేవంత్ రెడ్డి అసెంబ్లీ వేదికగా ప్రకటించారు. అన్ని రాజకీయ పార్టీలు కూడా బీసీలకు 42 శాతం సీట్లు కేటాయించాలని ఆయన విజ్ఞప్తి చేశారు. అసెంబ్లీలో సామాజిక, ఆర్థిక, కుల గణనపై చర్చ సందర్భంగా ఆయన ఈ ప్రకటన చేశారు. కుల సర్వేను మొత్తం నాలుగు భాగాలుగా విభజించినట్లు ముఖ్యమంత్రి తెలిపారు. వాటిలో మొదటి మూడు భాగాలను సభలో ప్రవేశపెడుతున్నామని ఆయన పేర్కొన్నారు. నాలుగో భాగంలో పౌరుల వ్యక్తిగత సమాచారం ఉన్నందున, వ్యక్తిగత గోప్యత చట్టం ప్రకారం దానిని సభలో ప్రవేశపెట్టలేమని ఆయన స్పష్టం చేశారు. రాష్ట్రంలో 3.54 కోట్ల మంది సర్వేలో పాల్గొన్నారని ముఖ్యమంత్రి వెల్లడించారు. ఏ, బీ, సీ, డీ, ఈ వర్గాలుగా ఉన్న బీసీల మొత్తం జనాభా రాష్ట్రంలో 56.33 శాతంగా ఉందని ఆయన తెలిపారు. గత ప్రభుత్వం ఓసీలను 20 శాతానికి పైగా చూపించిందని, ప్రస్తుత కుల సర్వే ప్రకారం ఓసీల జనాభా 15 శాతంగానే ఉందని ఆయన అన్నారు. గత ప్రభుత్వ సర్వేలో బీసీలు 51 శాతంగా ఉంటే, తమ కుల సర్వేలో అది 56 శాతానికి - మిగతా3లో

కేసీఆర్‌పై కేడర్‌లో తగ్గుతున్న విశ్వాసం?

- పబ్లిక్ మీటింగ్ పెట్టి మరీ ప్రభుత్వాన్ని ప్రశ్నిస్తానంటున్నారు
- మనం కొడితే మామూలుగా ఉండదని సినీ డైలాగులు చెప్పి ఫాంహౌస్‌కి వచ్చిన కేడర్తో తెగ చప్పట్లు కొట్టించుకుంటున్నారు.
- ఎన్నికల్లో ఓటమి తర్వాత మాజీ ముఖ్యమంత్రి ప్రజాక్షేత్రంలో కనిపించడం మానేశారు
- ఈ సారైనా సార్ మాట నిలబెట్టుకుంటారా అని పార్టీ కేడర్ తెగ చర్చించుకుంటుందంట

హైదరాబాద్

మాటల మాంత్రికుడు కేసీఆర్ మళ్లీ యాక్టివ్ అవుతానంటున్నారు. పబ్లిక్ మీటింగ్ పెట్టి మరీ ప్రభుత్వాన్ని ప్రశ్నిస్తానంటున్నారు. మనం కొడితే మామూలుగా ఉండదని సినీ డైలాగులు చెప్పి ఫాంహౌస్‌కి వచ్చిన కేడర్తో తెగ చప్పట్లు కొట్టించుకుంటున్నారు. అయితే ఎన్నికల్లో ఓటమి తర్వాత మాజీ ముఖ్యమంత్రి ప్రజాక్షేత్రంలో కనిపించడం మానేశారు. అప్పుడప్పుడు ఆయన మాట్లాడిన వీడియోలను పార్టీ నేతలు విడుదల చేయడమే గాని.. బడ్జెట్ సమావేశాల రోజున తప్ప కేసీఆర్ బయటకొచ్చింది లేదు. అట్లాంటిదిప్పుడు నెలాఖరులో బహిరంగ సభ అంటున్నారు. ఆయన ఫాంహౌస్ స్టేట్‌మెంట్‌పై గులాబీ శ్రేణుల్లోనే నమ్మకం కనిపించడం లేదంట. ఈ సారైనా సార్ మాట నిలబెట్టుకుంటారా అని పార్టీ కేడర్ తెగ చర్చించుకుంటుందంట. మన కొడితే దెబ్బ ఎంతగట్టిగా ఉంటుందో అధికార పార్టీకి చూపిద్దాం..ఇదీ మాజీ సీఎం, బీఆర్ఎస్ అధినేత కేసీఆర్ పదేపదే ఇచ్చే స్టేట్‌మెంట్. ఎన్నికల్లో ఓటమి తరువాత ఆయన పెద్దగా బయటకు వచ్చి కాంగ్రెస్ ప్రభుత్వాన్ని విమర్శించిన దాఖలాలు లేవు. బడ్జెట్ సమావేశం రోజున మినహాయించి కనీసం - మిగతా3లో

కులాల లెక్కల ప్రకారమే

ప్రభుత్వ పథకాలు

- ఇంటింటి కుల సర్వే ఎన్నో ఒడిదుకులు ఎదురుకుంటూ ఈ కార్యక్రమం కొనసాగింది:
- బలహీన వర్గాలకు సంబంధించి మీరు ఇంకా న్యాయం చేయాలనుకుంటే సలహాలు సూచనలు చెప్పండి.
- బలహీన వర్గాల శాఖ మంత్రిగా వాటన్నిటిని బలహీన వర్గాల అభివృద్ధికి తీసుకుపోతాం
- ప్రతిదీ రాజకీయం చేసినట్టు బలహీన వర్గాల ఆకాంక్షలను రాజకీయం చేయకండి
- తెలంగాణ అన్ని జిల్లాలో స్వేచ్ఛగా తమ ఆకాంక్ష ముందుకు తీసుకుపోవాలి

పేదరిక నిర్మూలనే తమ ప్రధాన ధ్యేయం

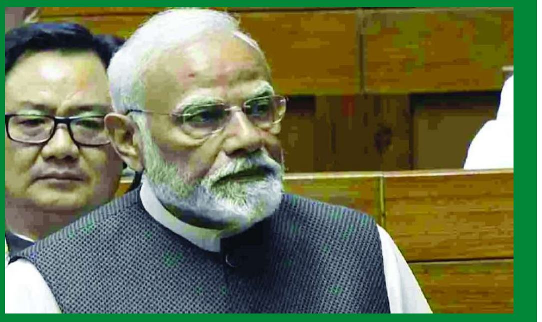

- గతంలో ఢిల్లీ నుంచి రూపాయి పంపితే గ్రామాలకు 16 పైసలు చేరేవి
- రాష్ట్రపతి ప్రసంగానికి ధన్యవాదాలు తెలిపే తీర్మానంపై చర్చ
- లోక్ సభలో ప్రధాని మోదీ స్పీచ్
- రాష్ట్రపతి ప్రసంగం తమలో ఆత్మవిశ్వాసం నింపిందని వెల్లడి
- గత ప్రభుత్వాలపై విమర్శనాస్త్రాలు
- గత పదేళ్ల కాలంలో 25 కోట్ల మందిని పేదరికం నుంచి బయటికి తీసుకువచ్చాం

అసెంబ్లీకి హాజరుకాని కేసీఆర్‌కు ప్రతిపక్ష హోదా ఎందుకు

- తీన్మార్ మల్లన్న పరిధి దాటి మాట్లాడితే క్రమ శిక్షణ చర్యలు ఉంటాయి
- బీసీ కులగణనతో రాహుల్ గాంధీ ఆశయం నెరవేరింది
- దేశంలో ఫస్ట్ టైం కులగణనను తెలంగాణ ప్రభుత్వం చేపట్టి పూర్తి చేసింది
- టీపీసీసీ అధ్యక్షులు ఎమ్మెల్సీ మహేష్ కుమార్ గౌడ్

హైదరాబాద్

అసెంబ్లీకి హాజరుకాని కేసీఆర్ కు ప్రతిపక్ష హోదా ఎందుకని టీపీసీసీ అధ్యక్షులు మహేష్ కుమార్ గౌడ్ అన్నారు. మంగళవారం అసంబలి మెడియా పాయింట్ లో మాట్లాడుతూ కీలక సమావేశాలకు అసెంబ్లీకి రాకపోతే కేసిఆర్ కు ప్రతిపక్ష నేత హోదా ఎందుకు ?- మండలి కౌన్సిల్ నుంచి బిఆర్ఎస్ నేతల వాకౌట్ తో బీసీల పట్ల చిత్త శుద్ధి ఏంటో తేలిపోయిందని విమర్శించారు. బీసీ కులగణన సర్వే చారిత్రాత్మకం - బీసీ కులగణనతో రాహుల్ గాంధీ ఆశయం నెరవేరింది- దేశంలో ఫస్ట్ టైం కులగణనను తెలంగాణ ప్రభుత్వం చేపట్టి పూర్తి చేసిందన్నారు. తెలంగాణ చరిత్రలో సరికొత్త అధ్యాయం కుల గణన సర్వేఅని తెలంగాణలో బీసీలు 50 శాతం పైగా ఉన్నారని కుల సర్వేతో వెలుగులోకి వచ్చిందన్నారుబిఆర్ఎస్ పార్టీకి బీసీని పార్టీ అధ్యక్షుడిగా నియమించే సత్తా ఉందా?- బీసీ కుల గణన పై తీన్మార్ మల్లన్న వ్యాఖ్యలను పార్టీ పరిశీలిస్తుంది- తీన్మార్ మల్లన్న పరిధి దాటి మాట్లాడితే క్రమ శిక్షణ చర్యలు ఉంటాయి - కాంగ్రెస్ పార్టీ మాటకి కట్టుబడి కుల గణన సర్వేను పూర్తి చేసింది- బీసీల గురించి మాట్లాడే నైతిక హక్కు బిఆర్ఎస్ నేతలకు లేదన్నారు. స్థానిక, ఎమ్మెల్సీ ఎన్నికల్లో పోటీ చేయడానికి బిఆర్ఎస్ - మిగతా3లో

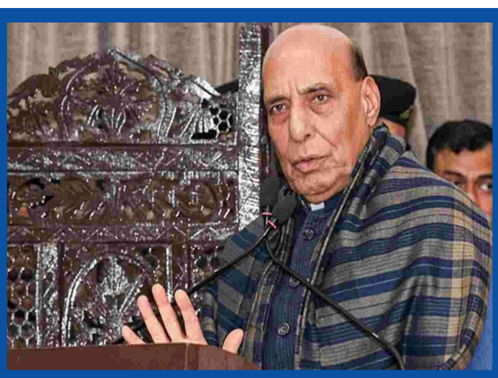

రాహుల్ చైనా వ్యాఖ్యలపై

రాజ్‌నాథ్ నిప్పులు

- "జాతీయ ప్రయోజనాలకు సంబంధించిన విషయాల్లో రాహుల్ గాంధీ బాధ్యతారహిత వ్యాఖ్యలకు పాల్పడడం విచారకరం
- భారత భూభాగం ఏదైనా చైనా చేతుల్లోకి వెళ్లిందంటే అది ఆక్సాయ్ చిన్‌లోని 38,000 చదరపు కిలోమీటర్లు భూభాగం మాత్రమే.

పేదరిక నిర్మూలనే తమ ప్రధాన ధ్యేయం

న్యూఢిల్లీ: రాష్ట్రపతి ప్రసంగంపై ధన్యవాద తీర్మానానికి పద్నాలుగు సార్లు సమాధానం ఇచ్చే అదృష్టాన్ని దేశ ప్రజలు తనకు ఇచ్చారని, ఇందుకు తాను ప్రజలందరికీ కృతజ్ఞతలు తెలియజేస్తున్నానని ప్రధాన మంత్రి నరేంద్ర మోదీ అన్నారు. పార్లమెంటు బడ్జె సమావేశాల్లో రాష్ట్రపతి చేసిన ప్రసంగంపై ధన్యవాద తీర్మానానికి లోక్‌సభలో ప్రధాని సమాధానమిస్తూ, రాష్ట్రపతి ప్రసంగం 'వికసిత్ భారత్' లక్ష్యంపై దేశ దృఢసంకల్పాన్ని పునరుద్ఘాటించిందని అన్నారు. రాష్ట్రపతి ప్రసంగం తమలో ఆత్మవిశ్వాసం నింపిందని, మరోసారి తమ ప్రభుత్వాన్ని ఎన్నుకున్నందుకు ప్రజలకు కృతజ్ఞతలని చెప్పారు. "మనం 2025లో ఉన్నారు. ఒకరకంగా 21వ శాతాబ్దంలో 25 శాతం ముగిసిపోయింది. 20వ శతాబ్దంలో స్వాతంత్ర్యం తరువాత, 21వ శతాబ్దంలో 25 ఏళ్లలో ఏం జరిగిందనేది కాలమే చెబుతుంది. రాష్ట్రపతి ప్రసంగాన్ని జాగ్రత్తగా గమనిస్తే, రాబోయే 25 ఏళ్లలో, వికసిత్ భారత్ దిశగా ప్రజల్లో విశ్వాసం పాదుకొలపే దిశగా పనిచేయనున్నాం. వికసిత్ భారత్ లక్ష్యాన్ని రాష్ట్రపతి ప్రసంగం ప్రతిబింబించింది. సరికొత్త ధీమాను కల్పిస్తూ, సామాన్య ప్రజానీకానికి స్ఫూర్తిగా నిలిచింది" అని మోదీ అన్నారు. రాష్ట్రపతి ప్రసంగం తమలో ఆత్మవిశ్వాసం నింపిందని అన్నారు. పేదరిక నిర్మూలనే తమ ప్రధాన ధ్యేయమనిచెప్పారు. వికసిత్ భారత్ సాధనే ఎన్డీయే ప్రభుత్వ లక్ష్యమని, ఈ క్రమంలో మధ్య తరగతి ప్రజల ఆకాంక్షలను నెరవేర్చాల్సి ఉందని మోదీ అభిప్రాయపడ్డారు. ఈ సందర్భంగా గత యూపీఏ పాలనపై విమర్శనాస్త్రాలు సంధించారు. "గత ప్రభుత్వాలు గరీబీ హఠావో అంటూ నినాదాలు మాత్రమే ఇచ్చాయి. మేం గత పదేళ్ల కాలంలో 25 కోట్ల మందిని పేదరికం నుంచి బయటికి తీసుకువచ్చాం. కొందరు నేతలు బంగ్లాలు కట్టుకోవడంపై దృష్టి సారించారు. మేం ప్రతి ఇంటికీ మంచి నీరు అందించడంపై దృష్టి సారించాం. దేశంలో పేదల కోసం 12 కోట్లకు పైగా మరుగుదొడ్లు కట్టించాం.

కొందరు నేతలు కేవలం పేదలతో ఫొటోలు దిగేందుకే ఉత్సాహం చూపిస్తుంటారు... పార్లమెంటులో పేదల గురించి మాట్లాడుతుంటే అదే నేతలు విసుగ్గా ముఖం పెడతారు. అప్పట్లో ఢిల్లీ నుంచి రూపాయి పంపితే గ్రామాలకు 16

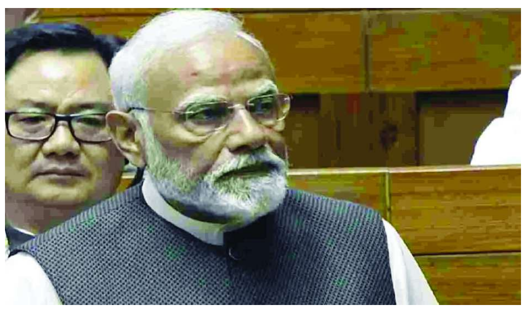

పైసలే చేరుతున్నాయని ఓ ప్రధాని వాపోయారు. గతంలో ఢిల్లీ నుంచి గల్లీ వరకు ఒకే ప్రభుత్వం ఉన్నప్పటికీ అదే పరిస్థితి! కానీ ఇప్పుడు ఢిల్లీ నుంచి రూపాయి పంపితే గ్రామానికి రూపాయి చేరుతోంది. నగదు బదిలీ (డీబీటీ) ద్వారా నేరుగా ప్రజలకే సొమ్ము చేరుతోంది. ప్రజల సొమ్ము ప్రజల చేతికే అనేది మా నినాదం. డిజిటల్ టెక్నాలజీ ద్వారా పారదర్శకత పెంచాం. 10 కోట్ల నకిలీ బ్యాంకు ఖాతాలను గుర్తించి తొలగించాం. చమురులో ఇథనాల్ బ్లెండింగ్ ద్వారా విదేశీ మారకద్రవ్యాన్ని ఆదా చేశాం. గతంలో లక్షల కోట్ల అవినీతి అంటూ రోజూ వార్తలు వచ్చేవి. గత పదేళ్లుగా కేంద్ర ప్రభుత్వంపై అవినీతి ఆరోపణలు లేవు. కొందరు శీష్ మహల్ నిర్మాణం కోసం అవినీతికి పాల్పడతారు. ఎన్డీయే ప్రభుత్వం మౌలిక వసతుల కల్పనపై భారీగా వెచ్చించింది. కేంద్రంలో పదేళ్లుగా అవినీతి లేకపోవడం వల్ల ప్రజలు లాభపడ్డారు. ఆయుష్మాన్ భారత్, జన ఔషధి కేంద్రాల ఏర్పాటు వల్ల రోగులకు ఎంతో మేలు జరిగింది. ప్రజలకు రూ.12 లక్షల వరకు ఆదాయపు పన్ను మినహాయింపు ఇచ్చాం. మేం అధికారంలోకి రాకముందు ఎల్ఈడీ బల్బు ధర రూ.400 ఉండేది... మేం వచ్చాక ఎల్ఈడీ బల్బును రూ.40కే పంపిణీ చేశాం. ఎల్ఈడీ బల్బులును ప్రభుత్వం పంపిణీ చేయడం ద్వారా ప్రజలకు రూ.20 వేల కోట్లు ఆదా అయ్యాయి. గతంలో న్యూస్ పేపర్ల చూస్తే అవినీతి వార్తలు ఉండేవి... మా హయంలో ప్రతి రూపాయిని ప్రజల కోసమే ఖర్చు చేస్తున్నాం. ప్రజల డబ్బును మేం అద్దాల మేడలు నిర్మించడానికి ఉపయోగించడంలేదు. ప్రజల డబ్బును దేశాభివృద్ధికి వినియోగిస్తున్నాం. వరల్డ్ గేమింగ్ క్యాపిటల్ గా భారత్ రూపుదిద్దుకుంటోంది. మా పాలన బాగుండడం వల్లే మళ్లీ మళ్లీ గెలుస్తున్నాం. హర్యానాలో మూడోసారి అధికారంలోకి వచ్చాం... మహారాష్ట్రలోనూ అధికారం నిలబెట్టుకున్నాం" అని మోదీ వివరించారు.

తప్పుడు హామీలివ్వం...

'గరీబీ హటోవా' నినాదంపై మాట్లాడుతూ. ప్రభుత్వం తప్పుడు హామీలు ఇవ్వదని, ప్రజలకు నిజమైన అభివృద్ధిని అందిస్తుందని ప్రధాని అన్నారు. ఇంతవరకూ పేదలుకు 4 లక్షల గృహాలు ఇచ్చామని, గతంలో మహిళలు బహిర్భూమి సిస్టమ్ లేక అవస్థలు పడవారని, ఎవరైతే అన్ని సౌకర్యాలు ఉన్నారో వారికి ఇలాంటి అవసరాలు అర్థం కావని పరోక్షంగా ప్రతిపక్ష కాంగ్రెస్‌కు చురకలు వేశారు. పేదల కోసం 12 కోట్లకు పైగా మరుగుదొడ్లు నిర్మించామని అన్నారు. గత ఐదు దశాబ్దాలుగా 25 లక్షల మంది ప్రజలను పేదరికం నుంచి బయటపడేశామని చెప్పారు. అంకితభావంతో పథకాలు అమలు చేసినప్పుడే ఇలాంటి మార్పు సంభవమని అన్నారు. పేదల గురించి ఉత్తుత్తి హామీలు తాము ఇవ్వమని, అభివృద్ధి చేసి చూపిస్తామని చెప్పా్రర. పేదలు, సామాన్య ప్రజలు, మధ్యతరగతి సవాళ్లను అవగాహన చేసుకుని, వాటిని అధిగమించేలా చేసేందుకు కట్టుబడి ఉంటామని చెప్పారు.

రాహుల్, కేజ్రీకి కౌంటర్

ప్రధాని తన ప్రసంగంలో రాహుల్ గాంధీ, కేజ్రీవాల్‌పై పరోక్ష విమర్శలు గుప్పించారు. రాష్ట్రపతి ప్రసంగం బోరింగ్‌గా ఉందంటూ రాహుల్ గాంధీ చేసిన వ్యాఖ్యలను పరోక్షను ప్రస్తావిస్తూ, పేదల గుడిసెల్లో ఫోటో సెషన్లతో సరదాగా గడిపేవారికి పార్లమెంటులో పేదల గురించి మాట్లాడుతూ చేసే ప్రసంగాలు బోర్‌గానే ఉంటాయని అన్నారు. కొందరు నాయకులు విలాసవంతమైన షవర్లు కోరుకుంటారని, తమ ప్రభుత్వం మాత్రం ప్రతి ఇంటికి నీళ్లు ఇవ్వడంపై దృష్టిసారిస్తుందని కేజ్రీవాల్ విలాసవంతమైన శీష్ మహల్ (అద్దాల మేడ)పై పరోక్ష విమర్శలు గుప్పించారు. ఢిల్లీ నుంచి రూపాయి పంపితే గ్రామలకు 16 పైసలే చేరుతోందని గతంలో ఒక ప్రధాని వాపోయారని, ఢిల్లీ నుంచి గల్లీ వరకూ అప్పట్లో అదే పరిస్థితి ఉండేదని ప్రధాని అన్నారు. అయితే ఇప్పుడు ఢిల్లీ నుంచి రూపాయి పంపితే గ్రామానికి రూపాయి అందుతోందని, నగదు బదిలీతో నేరుగా ప్రజలకే సొమ్ము అందుతోందని వివరించారు.

మాది ముగ్గురు సభ్యుల వ్యవస్థ

ఆమ్ ఆద్మీ పార్టీ (ఆప్) చేసిన ఆరోపణలను తిప్పికొట్టిన ఇసి

న్యూఢిల్లీ : ఎన్నికల కమిషన్ (ఇసి)ని ప్రధాన ఎన్నికల కమిషనర్ (సిఇసి) రాజీవ్ కుమార్ నడుపుతున్నారని ఆమ్ ఆద్మీ పార్టీ (ఆప్) చేసిన ఆరోపణలను ఇసి మంగళవారం తిప్పికొట్టింది. తమది ముగ్గురు సభ్యుల సంస్థ అని ఇసి సుస్పష్టం చేసింది. ఢిల్లీ ఎన్నికల్లో ఎన్నికల కమిషన్‌ను అపఖ్యాతి పాలుజేయడానికి ఆప్ 'పదే పదే ఉద్దేశపూర్వకంగా పాల్పడుతున్న ఒత్తిడి ఎత్తుగడలను' తాము ఉమ్మడిగా గమనించామని ఇసి తెలియజేసింది. ఇసి ఏక సభ్య సంస్థ అనే అభిప్రాయాన్ని సృష్టిస్తున్నారని కమిషన్ విమర్శించింది. 'రాజ్యాంగబద్ధమైన సంయమనం పాటించాలని తాము నిర్ణయించుకున్నామని, అటువంటి విమర్శలను తెలివిగా దిగమింగుకుంటున్నామని, అటువంటి నిందారోపణలకు ప్రభావితం కారాదని నిర్ణయించుకున్నామని ఇసి 'ఎక్స్'లో ఒక పోస్ట్‌లో తెలిపింది. బిజెపి ఎన్నికల ప్రవర్తన నియమావళి ఉల్లంఘనను ఇసి అలక్ష్యం చేస్తోందని ఆప్ కన్వీనర్ అరవింద్ కేజ్రీవాల్ సహా పార్టీ అగ్ర నాయకులు ఆరోపించారు. రిటైర్‌మెంట్ అనంతర బాధ్యత స్వీకారం ఉద్దేశంతో రాజీవ్ కుమార్ బిజెపిపై చర్య తీసుకోవడం లేదని కేజ్రీవాల్ ఆరోపించారు. రాజీవ్ కుమార్ 65వ ఏట ప్రవేశించిన మీదట ఈ నెల 18న పదవీ విరమణ చేయనున్నారు. జ్ఞానేశ్ కుమార్, సుఖ్‌బీర్ సింగ్ సంధు ఇతర ఎన్నికల కమిషనర్లు. 'ఇసిని ఏక సభ్య సంస్థ అన్నట్లుగా ఢిల్లీ ఎన్నికల్లో ఇసిని అపఖ్యాతి పాలుజేయడానికి పదే పదే పాల్పడుతున్న ఒత్తిడి ఎత్తుగడలను ముగ్గురు సభ్యుల కమిషన్ ఉమ్మడిగా గమనించింది, అటువంటి విమర్శలను తెలివిగా దిగమింగుకుంటూ రాజ్యాంగబద్ధమైన సంయమనం పాటించాలని, అటువంటి నిందారోపణలకు ప్రభావితం కారాదని నిర్ణయించుకున్నాం' అని ఎన్నికల కమిషన్ తన 'ఎక్స్' పోస్ట్‌లో తెలియజేసింది. కమిషన్ ఈ విధంగా స్పందించడం అరుదు. ఢిల్లీ అసెంబ్లీ ఎన్నికలు బుధవారం జరగనున్నాయి. ఆప్ అధికారం నిలబెట్టుకోవాలని ఆశిస్తుండగా, తదుపరి ప్రభుత్వాన్ని ఏర్పాటు చేయాలని బిజెపి వాంఛిస్తోంది.

రాహుల్ చైనా వ్యాఖ్యలపై రాజ్‌నాథ్ నిప్పులు

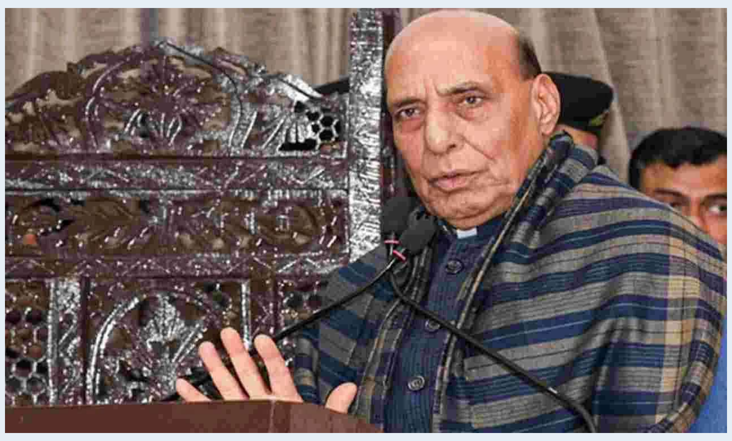

న్యూఢిల్లీ: భారత్-చైనా సరిహద్దు పరిస్థితిపై ఆర్మీ చీఫ్ చేసిన ప్రకటనపై లోక్‌సభలో విపక్ష నేత రాహుల్ గాంధీ వ్యాఖ్యలు చేయడంపై కేంద్ర మంత్రి రాజ్‌నాథ్ సింగ్ నిప్పులు చెరిగారు. రాహుల్ పార్లమెంటు ప్రసంగంలో తప్పుడు ఆరోపణలు చేశారని మండిపడ్డారు. ఇరువైపుల ట్రెడిషనల్ పెట్రోలింగ్ డిస్టర్బెన్స్‌పైనే ఆర్మీ చీఫ్ చెప్పారని, ఆయన చెప్పని మాటలు చెప్పినట్టుగా రాహుల్ మాట్లాడటం సరికాదని అన్నారు. "జాతీయ ప్రయోజనాలకు సంబంధించిన విషయాల్లో రాహుల్ గాంధీ బాధ్యతారహిత వ్యాఖ్యలకు పాల్పడడం విచారకరం. భారత భూభాగం ఏదైనా చైనా చేతుల్లోకి వెళ్లిందంటే అది అక్సాయ్ చిన్‌లోని 38,000 చదరపు కిలోమీటర్ల భూభాగం మాత్రమే. 1962 యుద్ధం తరువాత అది జరిగింది. 1963లో పాకిస్తాన్ చట్టవిరుద్ధంగా చైనాకు 5,180 చదరపు కిలోమీటర్ల భూమిని ధారాదత్తం చేసింది. చరిత్రపై రాహుల్ అవగాహన పెంచుకోవాలి" అని రాజ్‌నాథ్ సింగ్ సోషల్‌మీడియా పోస్ట్‌లో పేర్కొన్నారు. రాహుల్ గాంధీ రాష్ట్రపతి బడ్జెట్ ప్రసంగంపై సోమవారంనాడు జరిగిన చర్చలో పాల్గొంటూ, 'మేక్ ఇన్ ఇండియా'లో భారత్ విఫలమైందని, ఆ కారణంగానే చైనా దేశంలో తిష్టవేసుకు కూచుందని ఆరోపించారు. చైనాబలగాలు మన భూభాగంలోనే ఉన్నాయనే విషయాన్ని ప్రధాని మోదీ ఖండించారని, దీనిపై ఆర్మీ చీఫ్ మాత్రం వాస్తవం మాట్లాడారని అన్నారు. చైనా బలగాలు మన భూభాగంలోనే ఉన్నాయని ఆర్మీ చీఫ్ చెప్పినట్టు రాహుల్ పేర్కొన్నారు. తయారీ రంగంలో భారత్ వెనుకబడటం వల్ల చైనా వస్తువులు దేశంలోకి వస్తున్నాయని అన్నారు. ఉత్పత్తిరంగంపై భారత్ పూర్తి స్థాయి దృష్టిసారించాలని పేర్కొన్నారు.

కొరడా ఝళిపిస్తున్న ట్రంప్

న్యూయార్క్: ట్రంప్ కెనడా, మెక్సికో, చైనా దేశాలపై అదనపు సుంకాల కొరడాను ఝళిపిస్తున్నారు. అధికారంలోకి వస్తే అక్రమ వలసలు, మత్తు పదార్థాల అక్రమ రవాణా అడ్డుకుంటానని చెప్పినట్లుగానే.. ట్రంప్ ఆ దిశగా అడుగులు వేస్తున్నారు. కెనడా, మెక్సికో దేశాల నుంచి చేసుకుంటున్న దిగుమతులపై 25% సుంకం విధిస్తూ ట్రంప్ నిర్ణయం తీసుకున్నారు.. ఓ మత్తు పదార్థం తయారీకి అవసరమైన ముడి పదార్థాన్ని చైనా సరఫరా చేస్తోందని ఆరోపిస్తూ.. ఆ దిగుమతులపై 10 శాతం మేర అదనపు సుంకం విధిస్తూ ట్రంప్ ఉత్తర్వులు జారీ చేశారు. కెనడా నుంచి దిగుమతి చేసుకునే చమురు, సహజవాయువు వంటి ఇంధన వనరులపై మాత్రం 10 శాతం సుంకం విధిస్తున్నట్లు ట్రంప్ నిర్ణయం తీసుకోవడం ప్రపంచ వ్యాప్తంగా సంచలనం సృష్టిస్తోంది. ఈ సుంకాలు విధించడానికి అనువుగా అమెరికాలో ఆర్థిక అత్యయిక పరిస్థితి ని ట్రంప్ ప్రకటించడం విశేషం. నిషేధిత మాదకద్రవ్యాలు అమెరికాలోకి రావడం.. వాటిని ప్రజలు వినియోగించడం వల్ల ఆరోగ్య సంక్షోభం ఏర్పడుతోందని ట్రంప్ ఆందోళన వ్యక్తం చేస్తున్నారు. కృత్రిమ మత్తు పదార్థాలను అక్రమంగా తరలిస్తున్న నేరగాళ్లకు, వాటి ముఠాలను చైనా అడుకోవడం లేదని ట్రంప్ మండిపడుతున్నారు. అందువల్లే

ఆయన వైట్ హౌస్ ద్వారా ఒక ప్రకటన విడుదల చేయించారు. ఇక మెక్సికోలో మాదకద్రవ్యాలను అక్రమంగా రవాణా చేసే ముఠాలకు ప్రభుత్వంతో సంబంధాలు ఉన్నాయని ట్రంప్ ఆరోపించడం విశేషం. మాదకద్రవ్యాల తయారీ, ముఠాలకు మెక్సికో ప్రభుత్వం సహకరిస్తుందని ట్రంప్ మండిపడుతున్నారు. అవన్నీ కూడా అమెరికాకు చేరుతున్నాయని.. మాదకద్రవ్యాలను అధికారం తీసుకోవడం వల్ల అమెరికన్లు చనిపోతున్నారని ట్రంప్ ఆవేదన వ్యక్తం చేస్తున్నారు. అందువల్లే ఈ నిర్ణయం తీసుకున్నానని ట్రంప్ తన వైట్ హౌస్ ద్వారా ప్రకటించారు.మరోవైపు తనపై విధించిన సుంకాలపై మెక్సికో, చైనా కూడా ఘాటుగానే స్పందించాయి. అమెరికాపై ప్రతీకార చర్యలు ఉంటాయని ప్రకటించాయి. తాము అమెరికా నుంచి దిగుమతి చేసుకునే 155 బిలియన్ డాలర్ల ఉత్పత్తులపై 25 శాతం సుంకాన్ని చూపిస్తామని కెనడా ప్రధానమంత్రి జస్టిన్ ట్రూడో ప్రకటించారు.. 30 బిలియన్ డాలర్ల ఉత్పత్తులపై వెంటనే.. మరో 125 బిలియన్ డాలర్ల ఉత్పత్తులపై 21 రోజుల తర్వాత సుంకాలు విధిస్తామని వెల్లడించారు.. ఈ లోగానే కెనడా కంపెనీలు ఉత్పత్తుల తయారీకి ప్రత్యామ్నాయాలను చూసుకోవాలని అన్నారు. ఇక మెక్సికో అధ్యక్షురాలు క్లాడియా తమ దేశ ఆర్థిక ప్రయోజనాల దృష్ట్యా ఇతర మార్గాలు కూడా వెతుక్కోవాలని.. ప్లాన్ బి అమలు చేయాలని అధికారులకు సూచించారు.. అమెరికా అధ్యక్షుడు ట్రంప్ చేసిన ఆరోపణ లపై ఆమె మండిపడ్డారు. ప్రభుత్వానికి.. మాదకద్రవ్యాలను రవాణా చేసే ముఠాలతో ఎటువంటి సంబంధం లేదని ఆమె పేర్కొన్నారు.. ఇక అమెరికా తమపై విధించిన పది శాతం అదనపు సుంకాలను ప్రపంచ ఆరోగ్య సంస్థలో సవాల్ చేస్తామని చైనా హెచ్చరించింది. ట్రంప్ తీసుకొని నిర్ణయం డబ్ల్యూటీవో నిబంధనలను వ్యతిరేకించడమేనని మండిపడింది..

వాళ్లను పంపేందుకు

ముహూర్తం కావాలా?

అస్సాం ప్రభుత్వంపై సుప్రీం సీరియస్

అక్రమ వలసదారులను అమెరికా ఉక్కుపాదం మోపి వారివారి దేశాలకు వెనక్కి పంపుతుంటే.. భారత్‌లో మాత్రం అందుకు పూర్తి భిన్నమైన పరిస్థితి నెలకొంది. అక్రమంగా భారత్‌లో చొరబడి నివసిస్తున్నవారిని వెనక్కి పంపకుండా కాలయాపన చేస్తున్న అస్సాం ప్రభుత్వంపై ఏకంగా సర్వోన్నత న్యాయస్థానం ఆగ్రహం వ్యక్తం చేయాల్సిన పరిస్థితి ఏర్పడింది. అమెరికాలో వీసా గడువు ముగిసిన తర్వాత కూడా అక్కడే ఉంటున్నవారితో పాటు అక్రమ మార్గాల్లో ఆ దేశంలోకి చొరబడి స్థానిక అమెరికన్ల అవకాశాలను కొల్లగొడుతున్నవారు లక్షల సంఖ్యలో ఉన్నారు. వారందరినీ వెనక్కి పంపి స్థానిక అమెరికన్లకు ఉద్యోగ, ఉపాధి అవకాశాలు మెరుగుపరుస్తానంటూ ఎన్నికల కు ముందు హామీ ఇచ్చిన ట్రంప్, అధికారంలోకి వచ్చిన మర్నాటి నుంచే ఏరివేత కార్యక్రమం చేపట్టారు. అలా ఆ దేశంలో అక్రమంగా నివసిస్తున్నవారిలో సుమారు 18,000 మంది భారతీయులు ఉన్నారని అమెరికన్ ప్రభుత్వ సంస్థలు గుర్తించాయి. వారందరినీ డిటెన్షన్ సెంటర్లలో పెట్టిన అమెరికా, 205 మందిని మిలటరీ విమానం సీ-17లో ఎక్కించి భారత్‌కు వెనక్కి పంపించింది. టెక్సాస్ నుంచి బయలుదేరిన ఆ విమానం భారత్‌లోని అమృత్‌సర్ చేరుకుంది. నిజానికి భారతీయులను ప్రపంచవ్యాప్తంగా "మోస్ట్ యాక్సెప్టబుల్ కమ్యూనిటీ"గా చెబుతుంటారు. అంటే ఏ దేశానికి వెళ్లినా సరే.. భారతీయులు అక్కడి సంస్కృతి, సాంప్రదాయాలను, చట్టాలను గౌరవిస్తూ.. తమ సంస్కృతిని సైతం కాపాడుకుంటూ జీవనం గడుపుతుంటారు. భారతీయుల కారణంగా స్థానికంగా ఆయా దేశాల్లోని యువతకు ఉపాధి అవకాశాలు తగ్గుతాయి తప్ప శాంతిభద్రతల పరంగా ఎన్నడూ విఘాతం కల్గించిన దాఖలాలు లేవు.

మహాకుంభ్ మృతుల లెక్కలు దాచిపెడుతున్నారు

న్యూఢిల్లీ: మహాకుంభ్ మేళాలో ఇటీవల జరిగిన తొక్కిసలాట ఘటనలో మృతుల లెక్కలను దాచిపెడుతు న్నారని సమాజ్‌వాదీ పార్టీ చీఫ్, ఎంపీ అఖిలేష్ యాదవ్ బీజేపీ ప్రభుత్వంపై ఆరోపణలు గుప్పించారు. తొక్కిసలా టలో చనిపోయిన వారి అసలైన లెక్కను బయటపెట్టాలని డిమాండ్ చేశారు. రాష్ట్రపతి బడ్జెట్ ప్రసంగానికి ధన్యవాదాలు తెలిపేందుకు లోక్‌సభలో మంగళవారం నాడు జరిగిన చర్చలో అఖిలేష్ మాట్లాడుతూ, మహాకుంభ్ ఏర్పాట్లపై మాట్లాడానికి బదులుగా ఆ ఈవెంట్‌ను ప్రచారం చేసుకునేందుకు ఉత్తరప్రదేశ్ ప్రభుత్వం బిజీగా ఉందన్నారు. 100 కోట్ల మంది భక్తులకు అవసరమైన ఏర్పాట్లు చేశామని బీజేపీ ప్రభుత్వం చెబుతున్నప్పటికీ అమృత్‌స్నాన్ సకాలంలో నిర్వహించడంలో విఫలమైందని, తొలిసారి అమృత్ స్నాన్ సంప్రదాయం దెబ్బతింది అన్నారు. మహాకుంభ్‌లో జరిగిన తొక్కిసలాట దుర్ఘటనపై అఖిలపక్ష సమావేశం ఏర్పాటు చేయాలని, అసలు లెక్కల్ని ప్రభుత్వం తొక్కిపెట్టిందని అఖిలేష్ అన్నారు. సాక్ష్యాలను ధ్వంసం చేసేందుకు జేసీబీలను ప్రభుత్వం ఉపయోగించిందని ఆరోపించారు. మహాకుంభ్ యాత్రకు వచ్చిన కుటుంబాలకు తమ ప్రియతములను కోల్పోయి మృతదేహాలతో వెనక్కి వెళ్లాల్సి వచ్చిందన్నారు. ప్రధాని, రాష్ట్రపతి సంతాపం తెలిపిన తర్వాత 17 గంటలకు ఉత్తరప్రదేశ్ ముఖ్యమంత్రి సంతాపం తెలిపారని, ఘటన జరిగినట్టు అంగీకరించారని అన్నారు.

ఆర్మీకి అప్పగించండి..

మహాకుంభ్ భద్రతా ఏర్పాట్లను ఆర్మీకి అప్పగించాలని

అఖిలేష్ యాదవ్ డిమాండ్ చేశారు. డబుల్ ఇంజన్ ప్రభుత్వం (బీజేపీ కేంద్ర, రాష్ట్ర ప్రభుత్వాలు) ఒకదానితో మరొకటి ఢీకొన్నాయని విమర్శించారు. కుంభమేళా మృతుల సంఖ్య, క్షతగాత్రులకు అందించిన వైద్యం, రవాణా వంటి వివరాలను పార్లమెంటుకు సమర్పించాలని, ఘటనకు బాధ్యులైన వారిపై చర్యలు తీసుకోవాలని డబుల్ ఇంజన్ ప్రభుత్వాన్ని కోరుతున్నామని అన్నారు.

చైనా ప్రస్తావన

భారత భూభాగాన్ని చైనా ఆక్రమించుకుంది, ఈ విషయం ప్రతి ఒక్కరికీ తెలుసునని అఖిలేష్ అన్నారు. "మనం మన భూమిని కోల్పోయాం. చైనా మన భూములను, మార్కెట్లను కొల్లగొట్టింది" అని ఆయన ఆరోపించారు. ఉత్తరప్రదేశ్‌కు మెట్రో రైలు ఇవ్వడాన్ని ఆయన ప్రశంసిస్తూనే, రాష్ట్రానికి మెట్రో రైలు తెచ్చిన ఘనత సమాజ్‌వాదీ ప్రభుత్వానిదేనని అన్నారు.

రూపాయికి ఏమైంది

ముంబై : అమెరికన్ డాలర్‌తో పోలిస్తే భారత రూపాయి చారిత్రాత్మక క్షీణతను చవి చూసింది, మొదటిసారిగా రూ. 87 స్థాయికి పైగా పతనమైంది. కరెన్సీ మార్కెట్ ప్రారంభంలో, డాలర్‌తో రూపాయి 42 పైసల పతనంతో 87.06 వద్ద ప్రారంభమైంది. ట్రేడింగ్ ప్రారంభమైన 10 నిమిషాల్లోనే ఆ నష్టం 55 పైసలకు చేరింది. ఈ భారీ పతనం

కారణంగా, యూఎస్ డాలర్‌తో భారత రూపాయి మారకం విలువ రూ. 87.16 కు పడిపోయింది. రూపాయి పతనానికి కారణం డాలర్ ఇండెక్స్ బలపడడం. ఇది, డాలర్‌తో ట్రేడ్ చేసే కరెన్సీలపై ప్రభావం చూపించింది. అమెరికా విధించిన సుంకాలు డాలర్ ఆకర్షణను పెంచాయి, ఫలితంగా దీనికి వ్యతిరేకంగా పని చేసే అన్ని కరెన్సీలలో క్షీణత కనిపించింది. ముఖ్యంగా, వర్ధమాన దేశాలకు అమెరికా నుంచి వస్తున్న సంకేతాలు, భారత కరెన్సీ రూపాయిని బలహీనపరిచేలా పని చేస్తున్నాయి. కరెన్సీ మార్కెట్ ప్రారంభ ట్రేడింగ్‌లో కనిపించిన బలహీనత జూ డాలర్‌తో పోలిస్తే రూపాయి విలువను 87.16 కనిష్ట స్థాయి వద్దకు పడిపోయింది. ఈ పతనం ఇంకా కొనసాగే సూచనలు కనిపిస్తున్నాయి. రూపాయి పతనం వల్ల భారతీయ ఎగుమతి కంపెనీలు, ముఖ్యంగా ఐటీ కంపెనీలపై సానుకూల ప్రభావం పడుతోంది, విప్రో షేర్లు లాభపడుతున్నట్లు కనిపిస్తోంది. ఐటీ కంపెనీలకు డాలర్లలో ఆదాయం వస్తుంది కాబట్టి, డాలర్ బలం ప్రభావంతో మన దేశంలోని ఐటీ కంపెనీల ఆదాయం రూపాయలలో చూస్తే పెరుగుతుంది.భారతీయ స్టాక్ మార్కెట్ ఈ రోజు బ్యాడ్ స్టార్టింగ్ చూసింది. ప్రధాన సూచీలు బాంబే స్టాక్ ఎక్స్ఛేంజ్ సెన్సెక్స్ & ఎన్ఎస్ఈ నిఫ్టీ భారీ క్షీణతతో ప్రారంభమయ్యాయి. బీఎస్ఈ సెన్సెక్స్ 442.02 పాయింట్లు లేదా 0.57 శాతం పతనంతో 77,063 వద్ద ప్రారంభమైంది. ఎన్ఎస్ఈ నిఫ్టీ 162.80 పాయింట్లు లేదా 0.69 శాతం క్షీణతతో 23,319 స్థాయి వద్ద ట్రేడింగ్ ప్రారంభించింది. తొలి సెషన్‌లో ఈ నష్టాలు మరింత పెరిగాయి. ఉదయం 10.37 గంటల సమయానికి బీఎస్ఈ సెన్సెక్స్ 561.40 పాయింట్లు లేదా 0.72 శాతం జారిపోయి 76,944.56 వద్ద ఉంది.ప్రారంభమైంది. ఎన్ఎస్ఈ నిఫ్టీ 209.20 పాయింట్లు లేదా 0.89 శాతం క్షీణించి 23,272.95 వద్ద ట్రేడయింది.

రాజకీయాల్లో, స్థానిక సంస్థల ఎన్నికల్లో బీసీలకు 42 శాతం సీట్లు

-మొదటిపేజీ తరువాయి

పెరిగిందని ఆయన వివరించారు. తెలంగాణ అసెంబ్లీ సమావేశం కొనసాగుతోంది. కులగణన, ఎస్సీ వర్గీకరణ నివేదికలపై చర్చ మొదలైంది. సామాజిక, ఆర్థిక సర్వే నివేదికలు ఉభయసభల ముందుకు తీసుకొచ్చింది ప్రభుత్వం. కుల-సర్వే 2024 నివేదికను ముఖ్యమంత్రి రేవంత్‌రెడ్డి అసెంబ్లీలో ప్రవేశపెట్టారు. ఈ సందర్భంగా ఆయన మాట్లాడుతూ..దేశంలో బలహీనవర్గాలకు సంబంధించి ఇప్పటి వరకు సహేతుకమైన సమాచారం లేదని, దీంతో రిజర్వేషన్లు అమలు చేసే క్రమంలో ఇబ్బందులు తలెత్తుతున్న పరిస్థితి ఉందన్నారు. 1931 తరువాత భారతదేశంలో ఇప్పటి వరకు బలహీన వర్గాల సంఖ్య ఎంతో తేల్చలేదని అన్నారు. జనాభా లెక్కల్లోనూ బలహీనవర్గాల లెక్కలు పొందుపరచలేదని, అందుకే భారత్ జోడో యాత్ర సందర్భంగా రాహుల్ గాంధీ రాష్ట్రంలో కులగణన చేస్తామని మాట ఇచ్చారని గుర్తు చేశారు. ఇచ్చిన మాట ప్రకారం రాష్ట్రంలో కాంగ్రెస్ అధికారంలోకి రాగానే కులగణనపై అసెంబ్లీలో తీర్మానం చేశామన్నారు. కులగణన ప్రక్రియను పూర్తి చేసి ఇవాళ నివేదికను సభలో ప్రవేశపెట్టామని అన్నారు. ప్రతీ గ్రామంలో, తండాల్లో ఎన్యూమరేటర్లు పకడ్బందీగా వివరాలు సేకరించారని, ప్రతీ 150 ఇండ్లను ఒక యూనిట్ గా గుర్తించి ఎన్యూమరేటర్లను కేటాయించి వివరాలు సేకరించామన్నారు.కులగణన కోసం రాష్ట్రంలో 76 వేల మంది డేటా ఎంట్రీ ఆపరేటర్లు 36 రోజులు కష్టపడి ఈ నివేదికను రూపొందించారని, రూ.160 కోట్లు ఖర్చుచేసి ఒక నిర్దిష్టమైన పకడ్బందీ నివేదిక రూపొందించామని పేర్కొన్నారు. పూర్తిస్థాయి చట్టబద్ధత కల్పించేందుకు కేబినెట్ ఆమోదం తరువాత సభలో ప్రవేశపెట్టామన్నారు. 56 శాతం ఉన్న బీసీలకు సముచిత గౌరవం కల్పించేందుకు ఈ నిర్ణయం తీసుకున్నామని, దేశానికి ఆదర్శంగా నిలిచేలా నివేదికను రూపొందించడానికి కృషి చేసిన అందరికీ అభినందనలు తెలియజేస్తున్నానని సీఎం రేవంత్‌రెడ్డి అన్నారు. సర్వే నివేదికలో జనాభా లెక్కలలపై తేడాలు ఉన్నాయన్నారు. రాష్ట్రంలో బీసీల జనాభా కోటి 64 లక్షల 9 వేలు ఉన్నట్లు నివేదిక ద్వారా తెలుస్తోంది. సమగ్ర కుటుంబ సర్వే ప్రకారం బీసీ జనాభా 51 శాతం ఉందన్నారు. శాస్త్రీయంగా చేసిన సర్వే ప్రకారం బీసీ జనాభా పెరిగినట్లు తేలిందని సీఎం రేవంత్ అన్నారు.అసెంబ్లీలో కులగణన సర్వే నివేదికను ప్రవేశ పెట్టిన సీఎం రేవంత్ రెడ్డి మాట్లాడుతూ.. ప్రజా ప్రతినిధిగా కులగణన సర్వే వివరాలను నివేదిక రూపంలో సభలో ప్రకటించే అవకాశం రావడం అదృష్టంగా భావిస్తున్నానన్నారు. ఇదొక చారిత్రాత్మకమైన సందర్భమని సీఎం అన్నారు. వెనుకబడిన వర్గాల అభ్యున్నతి కోసం కులగణన సర్వే చేపట్టామని, రాష్ట్రంలో 66 లక్షల 99 వేల 602 కుటుంబాల సమాచారాన్ని సర్వే ద్వారా సేకరించామన్నారు.మొత్తం తెలంగాణలో 96.9 శాతం సర్వే పూర్తి చేశామని, డేటా ఎంట్రీ పూర్తి చేయడానికి 36 రోజులు పట్టిందన్నారు. తమ ఏడాది పాలనలో సర్వేలు విజయవంతంగా పూర్తి చేసి,

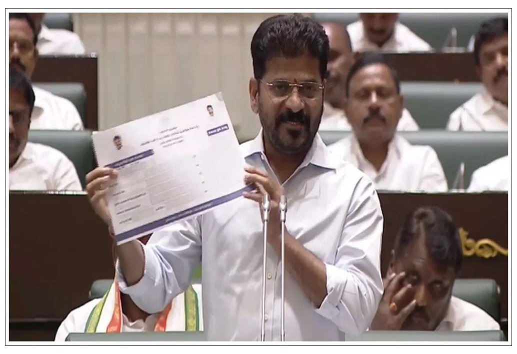

యావత్ దేశం తమ వైపు చూసేలా సర్వేను నిర్వహించామన్నారు. రాష్ట్రంలో ఎస్సీలు 17.43 శాతం, ఎస్టీలు 10.45 శాతం, బీసీలు 46.25 శాతం, ముస్లిం మైనారిటీల్లో బీసీలు 10.08 శాతం, ముస్లింలతో సహా మొత్తం ఓసీలు 15.79 శాతం ఉన్నట్లు సీఎం రేవంత్ రెడ్డి ప్రకటించారు.దేశంలో బలహీన వర్గాలకు సంబంధించి ఇప్పటివరకు సహేతుకమైన సమాచారం లేదని, దీనితో రిజర్వేషన్లు అమలు చేసే క్రమంలో ఎన్నో ఇబ్బందులు కలిగే పరిస్థితి ఉందన్నారు. 1931 తర్వాత భారత దేశంలో ఇప్పటివరకు బలహీన వర్గాల సంఖ్య ఎంతో తేల్చలేదని, అందుకే భారత్ జోడోయాత్ర సందర్భంగా రాహుల్ గాంధీ తెలంగాణలో పర్యటించిన సమయంలో రాష్ట్రంలో కులగణన చేస్తామని హామీ ఇచ్చారన్నారు. ఇచ్చిన మాట ప్రకారం కాంగ్రెస్ పార్టీ అధికారంలోకి రాగానే కులగణన పై అసెంబ్లీలో తీర్మానం చేసి, సర్వే ప్రక్రియను కూడా విజయవంతంగా పూర్తి చేయడమే కాక నేడు నివేదికను సభలో ప్రవేశపెట్టామన్నారు. సీఎం రేవంత్ రెడ్డి నివేదికను సభలో ప్రవేశపెట్టినట్లు ప్రకటించగానే సభ్యులు బల్లలు చరుస్తూ హర్షం వ్యక్తం చేశారు.ఇక సర్వేలో పాల్గొన్న సిబ్బంది గురించి సీఎం రేవంత్ రెడ్డి మాట్లాడుతూ.. ప్రతి గ్రామంలో తండాల్లో ఎన్యుమరేటర్లు పకడ్బందీగా వివరాలను సేకరించారన్నారు. ప్రతి 150 ఇళ్లను ఒక యూనిట్ గా గుర్తించి ఎన్యుమరేటర్లను కేటాయించి వివరాలు సేకరించామని తెలిపారు. 76,000 మంది డేటా ఎంట్రీ ఆపరేటర్లు, 36 రోజులు కష్టపడి ఈ నివేదికన రూపొందించారని, ఇందుకు రూ.160 కోట్లు ఖర్చు చేసి నిర్దిష్టమైన పకడ్బందీ నివేదిక రూపొందించినట్లు ప్రకటించారు. గత ప్రభుత్వం అటెండర్లతో కూడా సర్వే చేయించిందని ముఖ్యమంత్రి విమర్శించారు. గత బీఆర్ఎస్ ప్రభుత్వం సమగ్ర కుటుంబ సర్వేను ఎందుకు గోప్యంగా ఉంచిందో చెప్పాలని ఆయన ప్రశ్నించారు. ఆ సర్వేను నాటి ముఖ్యమంత్రి కేసీఆర్ అసెంబ్లీలో ఎందుకు ప్రవేశపెట్టలేదని నిలదీశారు. గత ప్రభుత్వ సర్వేతో పోల్చితే తాము చేపట్టిన కుల సర్వేలో ఎస్సీ, ఎస్టీ, బీసీల శాతం పెరిగిందని ఆయన పేర్కొన్నారు.

ఎస్సీ వర్గీకరణపై ముఖ్యమంత్రి ప్రకటన

ఎస్సీ వర్గీకరణ కమిషన్ సారాంశంపై ముఖ్యమంత్రి రేవంత్ రెడ్డి ప్రకటన చేశారు. ఎస్సీలలో మొత్తం 59 ఉపకులాలను వర్గీకరణ కమిషన్ గుర్తించిందని ఆయన తెలిపారు. ఎస్సీలను మూడు గ్రూపులుగా వర్గీకరించాలని కమిషన్ సిఫార్సు చేసిందని ఆయన చెప్పారు. ఎస్సీ కులాలను గ్రూప్ 1, 2, 3లుగా వర్గీకరించాలని సిఫార్సు చేసిందని, మొత్తం 15 శాతం ఎస్సీ రిజర్వేషన్‌ను ఈ మూడు గ్రూపులకు పంచుతూ సిఫార్సు చేసినట్లు ఆయన వెల్లడించారు. గ్రూప్-1లోని 15 ఉపకులాలకు 1 శాతం, గ్రూప్-2లోని 18 ఉపకులాలకు 9 శాతం, గ్రూప్-3లోని 26 ఎస్సీ ఉపకులాలకు 5 శాతం రిజర్వేషన్‌ను కమిషన్ సిఫార్సు చేసిందని ఆయన తెలిపారు. గ్రూప్-1లోని 15 ఎస్సీ ఉపకులాల జనాభా 3.288 శాతం, గ్రూప్-2లోని 18 ఎస్సీ ఉపకులాల జనాభా 62.748 శాతం, గ్రూప్-3లోని 26 ఎస్సీ ఉపకులాల జనాభా 33.963 శాతం ఉందని ముఖ్యమంత్రి రేవంత్ రెడ్డి తెలిపారు.

పూర్తిస్థాయి చట్టబద్ధత కల్పించేందుకు కేబినెట్ ఆమోదం తర్వాత సభలో ప్రవేశపెట్టామని, 56% ఉన్న బీసీలకు తగిన గౌరవం కల్పించేందుకు తాము ఈ నిర్ణయం తీసుకున్నట్లు తెలిపారు. దేశానికి ఆదర్శంగా నిలిచేలా నివేదికను రూపొందించడానికి కృషి చేసిన ప్రతి ఒక్కరికి అభినందనలు తెలియజేస్తున్నానని సీఎం రేవంత్ రెడ్డి అన్నారు.తెలంగాణలో చేపట్టిన కులగణన సర్వేలో కేసీఆర్,కేటీఆర్, హరీష్ రావు, పద్మారావు, డీకే అరుణ పాల్గొనలేదని సీఎం రేవంత్‌రెడ్డి అన్నారు. భూముల వివరాలు చెప్పాల్సి వస్తుందనే కేసీఆర్ కుటుంబం సర్వేలో పాల్గొనలేదన్నారు. బీఆర్ఎస్ చేసిన సమగ్ర కుటుంబ సర్వే అధికారిక డాక్యుమెంట్ అయితే నివేదికను ఎందుకు కేబినెట్ లో పెట్టలేదని ప్రశ్నించారు. అలాగే అసెంబ్లీలో ఎందుకు పెట్టలేదన్నారు. కాంగ్రెస్ పార్టీ స్థానిక సంస్థల ఎన్నికల్లో 42 శాతం బీసీలకు సీట్లు ఇవ్వడానికి సిద్ధంగా ఉందని, బీజేపీ, బీఆరెస్ లు సిద్ధమా? అని సవాల్ విసిరారు.

సర్వేలో కేసీఆర్, కేటీఆర్, హరీశ్ రావు వివరాలు ఇవ్వలేదు!: అసెంబ్లీలో రేవంత్ రెడ్డి

కుల గణన సర్వేపై ముఖ్యమంత్రి రేవంత్ రెడ్డి అసెంబ్లీలో కీలక వ్యాఖ్యలు చేశారు. మాజీ ముఖ్యమంత్రి, ప్రతిపక్ష నేత కేసీఆర్, బీఆర్ఎస్ వర్కింగ్ ప్రెసిడెంట్ కేటీఆర్, హరీశ్ రావు సహా పలువురు బీఆర్ఎస్ నేతలు కుల గణన సర్వేలో పాల్గొనలేదని ఆయన విమర్శించారు. అసెంబ్లీలో సామాజిక, ఆర్థిక, కుల గణనపై చర్చ సందర్భంగా ముఖ్యమంత్రి రేవంత్ రెడ్డి మాట్లాడుతూ, బీఆర్ఎస్ నేతలు సర్వేలో ఎందుకు పాల్గొనలేదో చెప్పాలని డిమాండ్ చేశారు. సర్వేలో పాల్గొనని వారికి ఈ సభలో మాట్లాడే అవకాశం ఇవ్వవద్దని సభాపతికి ఆయన విజ్ఞప్తి చేశారు. అంతేకాకుండా ఎమ్మెల్యేలు పద్మారావు, పల్లా రాజేశ్వర్ రెడ్డి, ఎమ్మెల్సీ పోచంపల్లి శ్రీనివాస్ రెడ్డి, మహబూబ్ నగర్ బీజేపీ ఎంపీ డీకే అరుణ కూడా సర్వేలో పాల్గొనలేదని రేవంత్ రెడ్డి తెలిపారు. సర్వే ఫారంలో భూముల వివరాలు అడిగే కాలమ్ ఉన్నప్పటికీ ఎవరూ సమాచారం ఇవ్వలేదని ఆయన పేర్కొన్నారు. భూముల వివరాలు అడిగితే కేసీఆర్, కేటీఆర్, హరీశ్ రావు భయపడి సర్వేలో పాల్గొనలేదని ముఖ్యమంత్రి ఆరోపించారు.

కులాల లెక్కల ప్రకారమే ప్రభుత్వ పథకాలు

హైదరాబాద్ : 1931 కి స్వాతంత్ర్యం కి ముందు కుల సర్వే జరిగింది స్వాతంత్ర్యం తరువాత మళ్ళీ కుల సర్వే జరగలేదు బలహీన వర్గాలకు మేమెంతో మాకంత ఉండాలని సమాచారం కులాల లెక్కలు లేక దాని ప్రకారమే ప్రభుత్వ పథకాల వచ్చేవి. భారత్ జోడో యాత్ర లో మా నాయకుడు రాహుల్ గాంధీ దేశం మొత్తం తిరిగినప్పుడు చాలా వర్గాలకు ప్రాతినిధ్యం లేదు వారికి అవకాశాలు రావాలంటే ఎవరేంతో వారికి తెలవల్సిందే అని ఎన్నికల్లో చెప్పడం జరిగింది టిపీసీసీ పక్షాన మేనిఫెస్టో కమిటీ చైర్మన్ శ్రీధర్ బాబు కామారెడ్డి డిక్లరేషన్ బీసీ డిక్లరేషన్ కి చైర్మన్ గా ఉన్నాను బలహీన వర్గాలపై స్పష్టంగా మా విధానం చెప్పడం జరిగింది.. ఇచ్చిన మాటకు మా ప్రభుత్వం కట్టుబడి ఉంది మంగళవారం క్యాబినెట్ సమావేశం జరిగింది.16 న శాసన సభలో తీర్మానం చేసుకున్నాం పార్లమెంట్ ఎన్నికల తర్వాత చీఫ్ సెక్రటరీ ఆధ్వర్యంలో ప్లానింగ్ డిపార్ట్మెంట్ ఆధ్వర్యంలో ఈ సర్వే జరిగింది లక్ష మంది ప్రభుత్వం ఉద్యోగులతో ఈ సర్వే చేసి సమాచారాన్ని సెకరించాం. 1931 నుండి సమాచారం లేదు బలహీన వర్గాలకు సంబంధించి మీరు ఇంకా న్యాయం చేయాలనుకుంటే సలహాలు సూచనలు చెప్పండి. బలహీన వర్గాల శాఖ మంత్రిగా వాటన్నిటిని బలహీన వర్గాల అభివృద్ధికి తీసుకుపోతాం ప్రతిదీ రాజకీయం చేసినట్టు బలహీన వర్గాల ఆకాంక్షలను రాజకీయం చేయకండి తెలంగాణ అన్ని జిల్లాలో స్వేచ్ఛగా తమ ఆకాంక్ష ముందుకు తీసుకుపోవాలి ఈ సమాచారాన్ని తీసుకొని భవిషత్ లో ఆయా వర్గాలకు న్యాయం చేయడానికి ఉపయోగపడతుంది. బలహీన వర్గాల అభివృద్ధికి ఈ రోజు నుండి శకం ప్రారంభమైంది తెలంగాణ ప్రభుత్వం తీసుకున్న సమాచార సేకరణ దేశానికి రోల్ మోడల్ తెలంగాణ దేశానికి దిక్సూచి రాహుల్ గాంధీ పార్లమెంటు లో తెలంగాణ ప్రభుత్వం చేసిన

సమగ్ర కుల సర్వే ప్రజా ప్రతినిధులకు గౌరవం అన్నారు. నివేదిక వచ్చిన తరువాత ముందుకు పోవడానికి రోడ్ మ్యాప్ తీసుకుపోవడానికి సభలో చర్చించుకొని భవిషత్ లో అందరికి మార్గదర్శకత్వం దొరుకుతుంది. తెలంగాణ వ్యాప్తంగా ఎదురు చూస్తున్న బలహీన వర్గాలకు ఒక అవకాశం దొరుకుతుంది 1986 లో మురళీధర్ రావు కమిషన్ వచ్చినప్పుడు విద్యార్థి నాయకుడిగా, మాజీమంత్రి గంగుల కమలాకర్, కేంద్ర మంత్రి బండి సంజయ్ కమిషన్ ఉద్యమంలో పాల్గొని నిలదీసినం, బావి తరాలకు న్యాయం జరగడానికి బలహీన వర్గాలకు న్యాయం జరగడానికి మా ప్రభుత్వం తీసుకున్న ఈ నిర్ణయం జీవితంలో నాకు గొప్ప కార్యక్రమం మా నాయకుడు రాహుల్ గాంధీ, ముఖ్యమంత్రి ఉప ముఖ్యమంత్రి, కమిటీ చైర్మన్ గా మార్గదర్శకత్వం చేసిన ఉత్తమ్ కుమార్ రెడ్డి, సహచర మంత్రులు రాజకీయ పార్టీల నాయకులకు బలహీన వర్గాల శాఖ మంత్రిగా ధన్యవాదాలు తెలుపుతున్న. ఇప్పటి వరకు లెక్కలే లేవు లెక్కలు తక్కువ ఎలా వస్తాయి ఇప్పుడు జరిగిన లెక్కలు కొలమానం భవిష్యత్ లో మరోసారి సర్వే జరిగినప్పుడు మార్పు కనిపిస్తుంది. ప్రతి ఇంటికి వెళ్లి సహకరించిన సహకరించక పోయిన వారు ఇంటికి వెళ్లి స్వచ్ఛందంగా సమాచారాన్ని సేకరించాం. నివేదిక సబ్ కమిటీకి సమర్పించారు సబ్ కమిటీ లో చర్చించి కేబినెట్ లో పెట్టింది. బలహీన వర్గాలకు న్యాయం జరగడానికి కాంగ్రెస్ పార్టీ చిత్తశుద్ధి తో పనిచేస్తుంది 2011 జనాభా లెక్కల్లో ఆనాడు తెలంగాణ లో 3 కోట్ల 50 లక్షలు ఉండేది.. ఇప్పుడు 3 కోట్ల 70 లక్షల మంది ఉన్నారు. కేంద్రం నుండి జనాభా ప్రాతిపదికన దక్షిణ ,ఉత్తర భారతదేశానికి నిధులు జనాభా ప్రాతిపదికన ఇస్తున్నారు.. దక్షిణ భారతదేశంలో కుటుంబ నియంత్రణ కార్యక్రమాలు పాటించడం జనాభా తగ్గింది. 160 కోట్ల రూపాయలు ఖర్చు పెట్టీ లక్ష మంది ఉద్యుగులతో ఈ ప్రక్రియ చేపట్టింది. సలహాలు సూచనలు ఇవ్వండి సున్నితమైన అంశం

చాలా కాలంగా ఎంతో మంది మేదావులు, సంఘాలు, ఉద్యమకారులు ఈ సర్వే కోసం ఉద్యమిస్తే రాహుల్ గాంధీ ఆలోచనకు అనుగుణంగా ఎవరెంతో వారంతా తెలవాల్సిందే అని ఈ సర్వే జరిగింది. బలహీన వర్గాలకు న్యాయం జరగాలి రోడ్డు మ్యాప్ రావాలి వారికి అందే కార్యక్రమాలపై ఆలోచన చేయాలి బలహీన వర్గాలకు న్యాయం జరుగుతున్నప్పుడు దానికి మించిన సంతోషం లేదు. అందరూ కార్యక్రమాన్ని పార్టీలకు అతీతంగా బలహీన వర్గాల బిడ్డలు స్వాగతిస్తూ సలహాలు సూచనలు ఇవ్వండి బలహీన వర్గాలకు న్యాయం జరగలేనే దానికన్నా మించిన సంతోషం ఇంకోటి ఉండదు. బలహీన వర్గాల మార్పుకు శ్రీకారం చుడుతున్న రోజు 10 సంవత్సరాలుగా కావాలనే ఉద్యమకారులు స్వాగతించాలి. గొప్ప చారిత్రాత్మక నిర్ణయం తీసుకున్న బలహీన వర్గాల బిడ్డగా సబ్ కమిటీ సభ్యుడిగా డిక్లరేషన్ చైర్మన్ గా, బలహీన వర్గాల మంత్రిగా కుల సర్వే తీర్మానం ప్రవేశ పెట్టే అదృష్టం కలిగింది మన వర్గాలకు అన్నిటికీ న్యాయం జరిగే కార్యక్రమం అందరూ సలహాలు సూచనలు ఇవ్వండి.

కేసీఆర్‌పై కేడర్‌లో తగ్గుతున్న విశ్వాసం ?

-మొదటిపేజీ తరువాయి

అసెంబ్లీకి కూడా రాకపోవటంతో గత ఏడాది కాలంగా బీఆర్ఎస్ నేతలు సైతం కేసీఆర్ తీరుపట్ల అసహనం వ్యక్తం చేస్తున్నారు. బీఆర్ఎస్ వర్కింగ్ ప్రెసిడెంట్ కేటీఆర్, మాజీ మంత్రి హరీశ్ రావు ప్రజల్లో తిరుగుతూ కాంగ్రెస్ ప్రభుత్వంపై విమర్శలు చేస్తున్నప్పటికీ.. కేసీఆర్ మాత్రం ఫాంహౌస్‌కే పరిమితమవుతున్నారు.పార్టీ శ్రేణులు ఫాంహౌస్‌కి వెళ్లి కలిసినప్పుడు మాత్రం ప్రభుత్వంపై విమర్శలు గుప్పించడం.. ఇక వస్తున్నా కాసుకోండి అంటూ హెచ్చరించడం.. ఆయన మాట్లాడే వీడియోను సదరు నేతలు సోషల్ మీడియాలో విడుదల చేయడం.. ఏడాదికాలంగా పరిపాటై పోయింది. కేసీఆర్ మాత్రం బయటకు వచ్చింది లేదు. తాజాగా.. మరోసారి కేసీఆర్ ఫాంహౌస్ నుంచి డైలాగ్ వీడియో రిలీజ్ అయింది. ఫిబ్రవరి చివరిలో పెద్ద సభ పెడదాం.. కాంగ్రెస్ పాలనను గమనిస్తున్నా.. నేను దెబ్బ కొడితే గట్టిగానే కొడతా అంటూ బీఆర్ఎస్ శ్రేణుల్లో కేసీఆర్ ఉత్సాహం నింపే ప్రయత్నం చేశారు. ఈ నెలాఖరులో భారీ బహిరంగ సభను ఏర్పాటు చేస్తామని సెలవిచ్చారుకేసీఆర్ వ్యాఖ్యలతో బీఆర్ఎస్ నేతలు సంతోషపడుతున్నప్పటికీ.. అదే సమయంలో వారిలో అనుమానాలు కూడా వ్యక్తమవుతున్నాయంట. ఏడాది కాలంగా ఇలాంటి విమర్శలే చేస్తూ ప్రజాక్షేత్రానికి దూరమైన కేసీఆర్ ఈ సారైనా ఆయన చెప్పిన విధంగా ఫిబ్రవరి చివరిలో బయటకు వచ్చి బహిరంగ సభలో ప్రసంగిస్తారా అన్న అనుమానం వేధిస్తుందంట. సొంత పార్టీ వారే ఆయనపై అంత అనుమాన పడుతుంటే.. మరోవైపు అధికారపక్షం నుంచి కేసీఆర్ వ్యాఖ్యలపై గట్టి రిటార్ట్‌లే పడుతున్నాయి. కొడితే తాను మామూలుగా కొట్టనన్న కేసీఆర్ వ్యాఖ్యలకు రేవంత్ కౌంటర్ ఇచ్చారు. గట్టిగా కొట్టడం సంగతి అటుంచితే.. ముందు సరిగ్గా నిలబడటం నేర్చుకోమని సీఎం రేవంత్ సలహా ఇచ్చారు. ట్విట్టర్లో లైకులు ఎక్కువగా వచ్చాయని కేసీఆర్ చెప్పుకుంటున్నారని, దీన్ని బట్టి ఆయన మానసిక స్థితి ఎలా ఉందో అర్థం చేసుకోవచ్చన్నారు సీఎం రేవంత్ రెడ్డి.అదలా ఉంటే కేసీఆర్ తాజా వ్యాఖ్యలను బీఆర్ఎస్ శ్రేణులే విశ్వసించడం లేదంట. ఇదిగో వస్తున్నా.. అదిగో వస్తున్నా అంటూ గత ఏడాది కాలంగా ఫామ్ హౌస్‌లో నుంచి ప్రకటనలు గుప్పించి కేడర్‌లో ఉత్సాహాన్ని నింపడానికి ఆయన చేస్తున్న ప్రయత్నాలు.. అంతిమంగా పార్టీ క్యాడర్ ను ఇబ్బందుల్లోకి నెట్టడానికి తప్ప మరెందుకూ పనికిరావడం లేదని పార్టీ శ్రేణులు బాహాటంగానే వ్యాఖ్యానిస్తున్నాయి.

ఫిరాయింపు ఎమ్మెల్యేల ఎపిసోడ్‌లో కీలక పరిణామం

-మొదటిపేజీ తరువాయి

ఈ నోటీసులు ఇచ్చారు. అయితే వివరణ ఇచ్చేందుకు సమయం కావాలని నోటీసులు అందుకున్న ఎమ్మెల్యేలు కోరారు. 2024 మేలో జరిగిన పార్లమెంటు ఎన్నికల సమయంలో బీఆర్ఎస్‌కు చెందిన 10 మంది ఎమ్మెల్యేలు కాంగ్రెస్ పార్టీలో చేరారు. దానం నాగేందర్, కడియం శ్రీహరి, కాలే యాదయ్య, బండ్ల కృష్ణమోహన్ రెడ్డి, తెల్లం వెంకట్రావు, పోచారం శ్రీనివాస్ రెడ్డి, ఎం సంజయ్ కుమార్, ప్రకాశ్ గౌడ్, గూడెం మహిపాల్ రెడ్డి, అరికెపూడి గాంధీ కాంగ్రెస్ కండువా కప్పుకున్నారు. దీంతో పార్టీ ఫిరాయించిన ఎమ్మెల్యేలపై చర్యలు తీసుకోవాలని అసెంబ్లీ స్పీకర్‌కు బీఆర్ఎస్ పార్టీ ఫిర్యాదు చేసింది. అయితే స్పీకర్ ఎలాంటి చర్యలు తీసుకోకపోవడంతో ఆయనకు తగిన ఆదేశాలివ్వాలని కోరుతూ హైకోర్టు, సుప్రీంకోర్టుల్లో బీఆర్ఎస్ పిటిషన్ దాఖలు చేసింది. ఇటీవలే బీఆర్ఎస్ పిటిషన్‌పై విచారించిన సుప్రీంకోర్టు.. తగిన సమయం అంటే ఎంత అంటూ ప్రశ్నించింది. నిర్దిష్ట సమయం చెప్పాలంటూ శాసనసభ కార్యదర్శిని ఆదేశించింది. ఈ నేపథ్యంలో పార్టీ ఫిరాయించిన ఎమ్మెల్యేలకు అసెంబ్లీ సెక్రెటరీ నరసింహా చార్యులు నోటీసులు ఇచ్చారు.

అయితే బీఆర్ఎస్ నుంచి గెలిచి పార్టీ మారిన ఏడుగురు ఎమ్మెల్యేలకు సుప్రీంకోర్టు సోమవారం నోటీసులు జారీచేసింది. పార్టీ ఫిరాయించిన ఎమ్మెల్యేలు పోచారం శ్రీనివాస్‌రెడ్డి, బండ్ల కృష్ణమోహన్‌రెడ్డి, కాలె యాదయ్య, టీ ప్రకాశ్‌గౌడ్, అరికెపూడి గాంధీ, గూడెం మహిపాల్‌రెడ్డి, ఎం సంజయ్‌కుమార్‌పై అనర్హత వేటు వేయాలని బీఆర్ఎస్ వర్కింగ్ ప్రెసిడెంట్ కేటీఆర్ సుప్రీంకోర్టును ఆశ్రయించారు. దీనిపై సోమవారం జస్టిస్ బీఆర్ గవాయి, జస్టిస్ వినోద్‌చంద్రన్‌తో కూడిన ధర్మాసనం విచారించింది. అనంతరం ఆ ఎమ్మెల్యేలకు నోటీసులు పంపింది.

ఎమ్మెల్యేలు దానం నాగేందర్, కడియం శ్రీహరి, తెల్లం వెంకట్రావుపై అనర్హత వేటు వేయాలని గతంలో ఎమ్మెల్యే పాడి కౌశిక్‌రెడ్డి దాఖలు చేసిన పిటిషన్‌ను, తాజాగా కేటీఆర్ దాఖలు చేసిన పిటిషన్‌ను కలిపి విచారిస్తామని ధర్మాసనం తెలిపింది. ఈ పిటిషన్లను తెలంగాణ స్పీకర్ తరపు న్యాయవాది ముకుల్ రోహత్గీకి అందజేయాలని ఆదేశించింది. తదుపరి విచారణను ఈ నెల 10వ తేదీకి వాయిదా వేసింది.

తెలంగాణ సచివాలయానికి బెదిరింపు కాల్స్.. నిందితుడు ఎవరంటే..

హైదరాబాద్: తెలంగాణ రాష్ట్ర సచివాలయానికి గుర్తుతెలియని దుండగుడు ఫోన్ చేసి బెదిరింపులకు దిగడం తీవ్ర కలకలం రేపుతోంది. ముఖ్యమంత్రి రేవంత్ రెడ్డి కార్యాలయంలో అర్జీలు, ఫిర్యాదుల విభాగానికి ఓ దుండగుడు ఫోన్ చేశాడు. అనంతరం ఉద్యోగులు, సిబ్బందిపై బెదిరింపులకు దిగాడు. మూడ్రోజులుగా ఇదే విధంగా కాల్స్ చేస్తూ ఉద్యోగులను భయపెట్టే ప్రయత్నం చేస్తున్నాడు. సీఎంవో కార్యాలయం ఫిర్యాదు మేరకు ఘటనపై కేసు నమోదు చేసిన పోలీసులు దర్యాప్తు చేపట్టారు. సాంకేతికత సహాయంతో నిందితుడి నంబర్ ట్రేస్ చేశారు. అనంతరం దుండగుడు ఉన్న ప్రాంతానికి వెళ్లి అదుపులోకి తీసుకుని విచారణ చేపట్టారు. ఫోన్ చేయడానికి గల కారణాలపై పోలీసులు ఆరా తీస్తున్నారు. నిందితుడే ఫోన్ చేశాడా? అతని వెనక మరెవరైనా ఉన్నారా?, ఫోన్ చేయడానికి గల కారణాలు ఏంటి? అనే కోణాల్లో దర్యాప్తు చేస్తున్నారు. కాగా, తెలంగాణ సచివాలయంలో భద్రతా వైఫల్యం తీవ్ర చర్చనీయాంశం అవుతోంది. ఇటీవల నకిలీ ఐడీ కార్డుతో ఓ వ్యక్తి సచివాలయంలో హల్‌చల్ చేశాడు. రెవెన్యూ శాఖలో జూనియర్ అసిస్టెంట్‌గా ఖమ్మం జిల్లాకు చెందిన భాస్కర్ రావు ఫేక్ ఐడీ కార్డు సృష్టించుకున్నాడు. అనంతరం సచివాలయంలోకి అక్రమంగా ప్రవేశించి దందాలు మ్మెదలుపెట్టాడు. అతని కదలికలు అనుమానాస్పదంగా ఉండడంతో సెక్రటేరియట్ సీఎస్‌వో దేవిదాస్ ఆదేశాల మేరకు ఇంటెలిజెన్స్ సిబ్బంది అతనిపై నిఘాపెట్టారు. భాస్కర్ రావును నకిలీ ఉద్యోగిగా గుర్తించిన ఎస్పీఎఫ్ ఇంటెలిజెన్స్ ఏఎస్ఐ యూసుఫ్, హెడ్ కానిస్టేబుల్ ఆంజనేయులు అతన్ని అదుపులోకి తీసుకున్నారు. నిందితుడికి నకిలీ ఐడీ కార్డు తయారు చేసింది మైనార్టీ డిపార్ట్‌మెంట్ సెక్షన్ ఆఫీసర్ ప్రశాంత్ డ్రైవర్ రవిగా తేల్చారు. అనంతరం అతన్ని సైతం అదుపులోకి తీసుకున్నారు. కాగా, ఈ ఘటనలు సచివాలయ భద్రతపై ఆందోళనలు రేకెత్తిస్తున్నాయి.

అసెంబ్లీకి హాజరుకాని కేసీఆర్‌కు ప్రతిపక్ష హోదా ఎందుకు..

-మొదటిపేజీ తరువాయి

పార్టీకి అభ్యర్థులు కరువు- బిఆర్ఎస్ పార్టీలో కేటీఆర్- కవిత- హరీష్ మధ్య వార్ పిక్స్ కి చేరింది- బిఆర్ఎస్ లో మూడు ముక్కలాట నడుస్తోంది- సోషల్ మీడియాలో కేటీఆర్ - కవిత అనుచరుల సోషల్ వార్ నడుస్తోంది- కులగణన పై శాసనమండలిలో జరిగే చర్చలో కవిత మాట్లాడకుండా కేటీఆర్ పకడ్బందీ స్కెచ్ వేశాడని, కుల గణన పై హరీష్ రావు ఎందుకు నోరు మెదపడం లేదని ప్రశ్నించారు. - బీజేపీ కి బీసీల పట్ల చిత్త శుద్ధి ఉంటే దేశ వ్యాప్తంగా కుల గణన చేపట్టాలి- దేశంలో ఫస్ట్ టైం కులగణనను తెలంగాణ ప్రభుత్వం చేపట్టి పూర్తి చేసింది- తెలంగాణ ప్రభుత్వం సంకల్ప బలంతో కులగణన సర్వేను పూర్తి చేసిందని,- కుల సర్వేలో పాల్గొన్న అధికారులకు , ప్రభుత్వ యంత్రాంగానికి , సబ్ కమిటీకి, కాంగ్రెస్ శ్రేణులకు హృదయపూర్వక అభినందనలు తెలిపారు. కుల నివేదిక అంశాలను కులంకూషంగా చర్చించి క్యాబినేట్ సబ్ కమిట్ నిర్ణయం తీసుకుంటుంది - కాంగ్రెస్ పార్టీతోనే బీసీలకు న్యాయం - తెలంగాణలో బీసీ జనాభా 46.25 శాతంగా ఉన్నట్లు సర్వేలో తేలింది- ఎన్నికల ముందు హామీ ఇచ్చినట్టే కులగణన సర్వే చేశాం- కుల సర్వేలో అనుమానాలు ఉంటే ప్రభుత్వ దృష్టికి తీసుకు రావాలని కోరారు.

తీన్మార్ మల్లన్నకు షాక్.. డీజీపీకి ఫిర్యాదు చేసిన రెడ్డి సంఘం నేతలు..

హైదరాబాద్: కాంగ్రెస్ ఎమ్మెల్సీ తీన్మార్ మల్లన్నపై రెడ్డి సంఘాల నేతలు మండిపడుతున్నారు. తమ కులాన్ని దూషించడంపై ఆగ్రహం వ్యక్తం చేస్తున్నారు. అతనిపై వెంటనే చర్యలు తీసుకోవాలంటూ డిమాండ్ చేస్తున్నారు. ఫిబ్రవరి 28న వరంగల్ వేదికగా బీసీ సభను తీన్మార్ మల్లన్న నిర్వహించిన సంగతి తెలిసిందే. ఈ సందర్భంగా ఆయన రెడ్డి కులంపై తీవ్ర వ్యాఖ్యలు చేశారని, కుక్కలతో పోలుస్తూ దూషించారని ఆరోపణలు వస్తున్నాయి. మల్లన్న వ్యాఖ్యలపై రాష్ట్రవ్యాప్తంగా ఉన్న రెడ్లు తీవ్ర ఆగ్రహం వ్యక్తం చేస్తున్నారు. రెడ్డి కులాన్ని కించపరిచేలా దూషించారని, అతనిపై చర్యలు తీసుకోవాలని తెలంగాణ వ్యాప్తంగా పలు పోలీస్ స్టేషన్లలో ఫిర్యాదు చేస్తున్నారు. ఈ మేరకు ఇప్పటికే హైదరాబాద్ ఉప్పల్ పోలీసులకు రెడ్డి మహిళా సంఘం నేతలు ఫిర్యాదు చేయగా.. నేడు(మంగళవారం) డీజీపీ జితేందర్ రెడ్డిని కలిసిన రెడ్డి సంఘం నేతలు మల్లన్నపై చర్యలు తీసుకోవాలని ఫిర్యాదు చేశారు. ముఖ్యమంత్రి రేవంత్ రెడ్డి సైతం దీనిపై వెంటనే స్పందించాలని కోరారు. ఎమ్మెల్సీ తీన్మార్ మల్లన్నను కాంగ్రెస్ పార్టీ నుంచి సస్పెండ్ చేయాలని ఆ సంఘం నేతలు డిమాండ్ చేశారు. తెలంగాణ రెడ్డి కులానికి మల్లన్న క్షమాపణలు చెప్పాలని, చేసిన వ్యాఖ్యలను వెనక్కి తీసుకోవాలని హెచ్చరిస్తున్నారు.

ఓ మాదిగ గొంతెత్తి డప్పు మోగించు

ఓ మాదిగ ఎస్సీ వర్గీకరణ సాధన కోసం లక్ష డప్పుల,వెయ్యి గొంతుల కార్యక్రమాన్ని విజయవంతం చేయాలి. మాదిగ జర్నలిస్టుల ఫోరం ఉమ్మడి నల్గొండ జిల్లా అధ్యక్షుడు జీడిమెట్ల రవీందర్ యాదాద్రి భువనగిరి సంస్థాన్ నారాయణపురం మండల కేంద్రంలో ఎమ్మార్పీఎస్ ఫిబ్రవరి 7న తలపెట్టిన లక్ష డప్పుల,వెయ్యి గొంతుల కార్యక్రమాన్ని జయప్రదం చేయాలని,పద్మశ్రీ మందకృష్ణ మాదిగ పిలుపు అందుకొని, మండల కేంద్రంలోని డాక్టర్ బి.ఆర్ అంబేద్కర్ చౌరస్తాలో గోడపత్రికలను ఎమ్మార్పీఎస్ నాయకులు,ఎం జె ఎఫ్ నాయకులు,ఆవిష్కరించారు. ఉమ్మడి నల్లగొండ జిల్లా మాదిగ జర్నలిస్టుల ఫోరం అధ్యక్షుడు జీడిమెట్ల రవీందర్ మాట్లాడుతూ షెడ్యూల్ కులాల వర్గీకరణ లక్ష్యసాధన కోసం జరిగే కార్యక్రమాన్ని విజయవంతం చేయవలసిందిగా,ప్రతి మాదిగ బిడ్డ గొంతెత్తి డప్పు మోగిస్తూ ముందు ఉండి కార్యక్రమాన్ని విజయవంతం చేయాలని కోరారు.ఈ కార్యక్రమంలో ఎం జె ఎఫ్ మండల అధ్యక్షుడు చింత కింది సుధాకర్,ప్రధాన కార్యదర్శి సిరిపంగి బాలరాజు,ఎం జె ఎఫ్ జిల్లా నాయకులు కలకొండ సంజీవ,ఎమ్మార్పీఎస్ మండల నాయకులు ముత్యాల చంద్రకాంత్,వలిగొండ యాదయ్య,సీనియర్ జర్నలిస్ట్ డాక్టర్ రేవనపల్లి బుగ్గ రాములు, వడ్డేపల్లి వంశీ,చెరుకుపల్లి కృష్ణ, జనగాం కిరణ్,తదితరులు పాల్గొన్నారు.

హయత్ నగర్ సామనగర్‌లో నారాయణ కళాశాల ముందు కాలనీవాసులు ఆందోళన

హయత్ నగర్, తెలంగాణ గీతం ఫిబ్రవరి4 హయత్ నగర్ సామ నగర్ లోని నారాయణ కళాశాల ముందు కాలనీవాసు లు ఆందోళనకు దిగారు, నారాయణ కళాశాల ఇంటర్మీడియట్ హాస్టల్ విద్యార్థులు కాలనీ మహిళలు రోడ్డు పై వెళ్తున్నపుడు ఇంట్లో బాల్కనీ లో ఉన్నపుడు పైకి పేపర్ రాకెట్లు విసిరేస్తు,లేజర్ లైట్లు కొడుతూ బూతు మాటలు తిడుతున్నారని, స్నానం చేసి వచ్చి కిటికీలో నుండి టవల్ విప్పి న్యూడ్ గా చూడమంటూ కేకలు వేస్తున్నారని ఆవేదన వ్యక్తం చేశారు,కాలనీలో ఉండాలంటే కూడా భయంగా ఉందంటూ కళాశాల ముందు ఆందోళనకు దిగారు కాలనీ మహిళలు వారి కుటుంబ సభ్యులు, ఇంట్లో బాల్కనీలో ఉండి కూడా ఏదైనా పని చేసుకుంటే అసభ్యంగా కామెంట్స్ చేస్తున్నారని ఇక్కడ ఉన్న నారాయణ కళాశాల యజమాన్యానికి చెప్పిన పట్టించుకోవడంలేదని ఆగ్రహం వ్యక్తం చేశారు మహిళలు,ఈ కళాశాల ఇక్కడ నుండి తీసివేసి తమకు న్యాయం చేయాలని డిమాండ్ చేశారు. నారాయణ జూనియర్ కళాశాల ప్రిన్సిపాల్ సోమనాథ్, వార్డెన్ ను అదుపులోకి తీసుకున్న పోలీస్ లు కానీ వాసులకు న్యాయం జరిగేలా చూస్తామని పోలీస్ అధికారులు తెలియజేశారు, నారాయణ కాలేజీ ఎలాంటి సమస్య రాకుండా చూసుకుంటామని విద్యార్థులను మందలిస్తామని నారాయణ కాలేజ్ ఏమైనా తెలిపారు.

420హామీలతో ప్రజలను మోసం చేసిన కాంగ్రెస్

ఈనెల 6 నుండి కార్యకర్తల సమావేశాలు.

ప్రజాక్షేత్రంలో కాంగ్రెస్ ను ఎండగడుతామని వెల్లడి.

జిల్లా బిఆర్ఎస్ పార్టీ అధ్యక్షుడు, మాజీ ఎమ్మెల్యే మంచిరెడ్డి కిషన్ రెడ్డి.

ఇబ్రహీంపట్నం, 04, ఫిబ్రవరి(తెలంగాణ గీతం) 4అందమైన అబద్దాలు చెప్పి అధికారం లోకొచ్చిన కాంగ్రెస్ పార్టీ ఇప్పటికీ అబద్దాలతోనే కాలం వెళ్లదీస్తున్నదని జిల్లా బిఆర్ఎస్ పార్టీ అధ్యక్షుడు - మాజీ ఎమ్మెల్యే మంచిరెడ్డి కిషన్ రెడ్డి విమర్శించారు, బిఆర్ఎస్ పార్టీ కార్యాలయంలో మంగళవారం జరిగిన ఇబ్రహీంపట్నం నియోజక వర్గంలోని మండలాల బిఆర్ఎస్ పార్టీ కోర్ కమిటీ సమావేశంలో ఆయన మాట్లాడారు. గత శాసనసభఎన్నికల్లో ఆరు గ్యారెంటీలు, 420 హామీలతో ప్రజలకు అరచేతిలో వైకుంఠం చూపించి మహిళలకు ఫ్రీ బస్సు మాత్రమే అమలు చేయగలిగిందని చెప్పారు. బస్సుల సంఖ్య తగ్గించడంతో ఆ బస్సులు సిగపట్లకు వేదికలుగా మారాయని, ప్రయాణికులు అవస్థలు పడుతున్నారని అన్నారు. రెండు వందల యూనిట్ల ఉచిత విద్యుత్తు. 500 కే వంట గ్యాస్, రెండు లక్షల రుణమాఫీ సగం మందికి కూడా సక్రమంగా అందలేదని ఆయన దుయ్యబట్టారు. అరకొరగా అమలైన వీటిని సంపూర్ణంగా అమలు చేసినట్లు చెప్పుకోవడం సిగ్గుచేటన్నారు. కేసీఆర్ పాలనలో విడుదల చేసిన 7600 కోట్ల రైతుబంధు విధులు గీత పార్లమెంటు ఎన్నికల ముందు రైతుల ఖాతాల్లో వేశారని కాంగ్రెస్ ప్రభుత్వం ఒక్క రూపాయి కూడా రైతు భరోసా నిధులు ఇవ్వలేదని అన్నారు. రెండు సార్లు రైతు భరోసా నిధులు ఎగ్గొట్టి. ఇప్పుడు స్థానిక సంస్థల ఎన్నికల కోసం పథకాల పేరిట నాటకాలు అడుతున్నారని మండిపడ్డారు. నాట్లప్పుడు ఇవ్వాల్సిన డబ్బులు ఓట్లప్పుడు ఇవ్వడం కాంగ్రెస్ పార్టీ మోసపు నైజానికి నిదర్శనమన్నారు. రెండు లక్షల ఉద్యోగాలు, నాలుగు వేల నిరుద్యోగ భృతి, ఐదు లక్షల విద్యా భరోసా కార్డు విద్యార్థినులకు స్కూటీలు, మహిళలకు నెలకు 2500 వృద్ధులకు 4000 పింఛన్లు, వికలాంగులకు 6000 పింఛను కళ్యాణలక్ష్మి తులం బంగారం 12 లక్షల దళితబంధు తదితర 420 హామీలు అమలు కాంగ్రెస్ పార్టీ తుంగలో తొక్కిందని ఆయన విమర్శించారు. మోసం చేసిన కాంగ్రెస్ పార్టీకి స్థానిక ఎన్నికల్లో కర్రు కాల్చి వాత పెట్టడానికి ప్రజలు సిద్ధంగా ఉన్నారని చెప్పారు. ప్రజాక్షేత్రంలో కాంగ్రెస్ పార్టీని ఎండగట్టాలని ఆయన పిలుపునిచ్చారు. ఈనెల 6 నుండి మండలాల వారీగా కార్యకర్తల సమావేశాలు నిర్వహించాలని ఆయన సూచించారు. ఈ సమావేశంలో రాష్ట్ర నాయకులు మంచిరెడ్డి ప్రశాంత్ కుమార్ రెడ్డి, జిల్లా గ్రంథాలయ సంస్థ మాజీ చైర్మన్ సత్తు వెంకట రమణారెడ్డి, మండల పార్టీ అధ్యక్షులు బుగ్గరాములు చీరాల రమేష్. కొత్త కిషన్ గౌడ్, కార్యదర్శులు బహదూర్ నాయక్ గంగిరెడ్డి భాస్కర్ రెడ్డి పాశ్చ భాష, జిల్లా నాయకులు జక్క రాంరెడ్డి పూజారి చక్రవర్తి గౌడ్ లెక్కల విఠల్ రెడ్డి చిన్నోళ్ల యాదయ్య నర్సింగ్ వెంకటేష్ గౌడ్, బుస్సు పుల్లారెడ్డి, మార్కెట్ కమిటీ మాజీ చైర్మన్ ఏర్పుల చంద్రయ్య, మాజీ ఎంపిపి కృపేష్ సొసైటీ చైర్మన్లు తోటిరెడ్డి రాజేందర్ రెడ్డి. మంచిరెడ్డి మహేందర్ రెడ్డి బిట్ల వెంకట్ రెడ్డి. నాయకులు ఏనుగు భరత్ రెడ్డి, రవిగౌడ్, సీక సాయికుమార్ గౌడ్ బద్రినాథ్ గుప్త తదితరులు పాల్గొన్నారు.

బైక్‌ను తప్పించబోయి ఘోర రోడ్డు ప్రమాదం

మహిళా ఎస్ఐ దుర్మరణం..!

హైదరాబాద్ : అతివేగానికి ఇద్దరి ప్రాణాలను బలి తీసుకుంది. జగిత్యాల జిల్లా గొల్లపల్లిలో ఘోర రోడ్డు ప్రమాదం జరిగింది. ఈ ఘటనలో మహిళ ఎస్ఐతోపాటు మరో వ్యక్తి అక్కడికక్కడే దుర్మరణం పాలయ్యారు. మహిళా ఎస్ఐ కొక్కుల శ్వేత గొల్లపల్లి నుంచి జగిత్యాలకు వస్తుండగా, చిల్వాకోడూర్ దగ్గర బైక్‌ను తప్పించబోయి రోడ్డు పక్కన ఉన్న చెట్టును బలంగా ఢీకొట్టింది. ఈ ప్రమాదంలో కారులో ప్రయాణిస్తున్న జగిత్యాల హెడ్‌క్వార్టర్స్‌లో ఎస్ఐగా విధులు నిర్వహిస్తున్న శ్వేత తీవ్రంగా గాయపడి అక్కడికక్కడే ఆమె మృతి చెందింది. ఆమెతోపాటు బైక్‌పై వస్తున్న వ్యక్తి కూడా అక్కడికక్కడే ప్రాణాలు విడిచాడు.

పేద ప్రజల ఆరోగ్యానికి ఆర్థిక భరోసా ముఖ్యమంత్రి సహాయ నిధి .

తెలంగాణగీతం ఫిబ్రవరి 4 మునుగోడు నియోజకవర్గ శాసన సభ్యులు కోమటిరెడ్డి రాజగోపాల్ రెడ్డి సహకారంతో యాదాద్రి భువనగిరి సమస్తాన్ నారాయణపురం మండలం చిమిర్యాల గ్రామానికి చెంధిన కొల్లూరి పద్మ కు 31000రూపాయల చెక్కును మాజీ సర్పంచ్ దొనూరు జైపాల్ రెడ్డి గారి చేతుల మీదుగా అందజేసారు.ఈ కార్యక్రమంలో వారు మాట్లాడుతు కాంగ్రెస్ పార్టీ బడుగు బలహీనవర్గాలవారి సంక్షేమమే లక్ష్యంగా పనిచేస్తోందన్నారు.ప్రాణాపాయస్థితిలో ఉన్న నీరుపేదలకు వైద్యానికి అయ్యేకర్చులను రాష్ట్ర ప్రభుత్వం ముఖ్యమంత్రి సహాయనిది ద్వార రాష్ట్ర ప్రభుత్వం పేదలకు అందజేస్తుందని అన్నారు.ఈ కార్యక్రమంలో మండల నాయకులు సుర్వి ముత్యాలు.ఐ ఎన్ టి యు సి మండల అధ్యక్షులు దౌల గణేష్.గ్రామశాఖ అధ్యక్షులు కేసాని రాజు.సుర్వి నరేష్.దౌల నవీన్.మేకల సత్తయ్య తదితరులు పాల్గొన్నారు

ఈ నెల 8న బిఆర్ఎస్ పార్టీ విస్తృతస్థాయి సమావేశం:కృపేష్

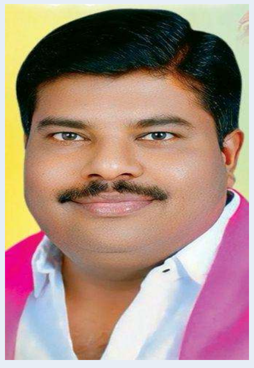

ఇబ్రహీంపట్నం:పిబ్రవరి,4(తెలంగాణ గీతం) రంగారెడ్డి జిల్లా బిఆర్ఎస్ పార్టీ అధ్యక్షుడు మాజీ ఏమ్మెల్యే మంచి రెడ్డి కిషన్ రెడ్డి ఆదేశాల మేరకు ఈ నెల 8న మండల బిఆర్ఎస్ పార్టీ కార్యకర్తల విస్తృతస్థాయి సమావేశం ఉంటుందని ఇబ్రహీంపట్నం మండల మాజీ ఏంపిపి కృపేష్ తెలుపారు. ఈ సందర్బంగా ఆయన మాట్లాడుతూ... ఈ నెల8 శనివారం రోజున ఉదయం ఇబ్రహీంపట్నం మండలం నెర్ర పల్లి ఉ,7:30 పోల్కంపల్లి ఉ,8:30 'నాగన్ పల్లి ఉ,9:30 ముక్కునూరు ఉ.10:30 రాయపోల్ ఉ.11:30 దండు మైలారం సా.5:00 బిఆర్ఏస్ పార్టీ సమావేశాలు జరుగుతయాని అందుకు ప్రతీ గ్రామంలోని బిఆర్ఏస్ పార్టీ ముఖ్యనాయకులు కార్యకర్తలు పాల్గొన్నాలనీ కృపేష్ తెలిపారు.

సంక్లిష్టమైన కేసుల దర్యాప్తులో రాచకొండ ఐటీ సెల్ ముఖ్యపాత్ర

సీపీ సుధీర్ బాబు

కమిషనరేట్ పరిధిలో నేర నియంత్రణలో ఐటీ సెల్ పాత్ర అభినందనీయం

హైదరాబాద్ : రాచకొండ కమిషనరేట్ ఐటి సెల్ విభాగ అధికారులు మరియు సిబ్బందితో మంగళవారం కమిషనర్శ్రీ సుధీర్ బాబు, ప్రత్యేక సమీక్షా సమావేశం నిర్వహించారు. ఈ సమావేశంలో ఐటీ సెల్ యొక్క సోషల్ మీడియా, సిసిటిఎన్ఎస్, కోర్ టీమ్, సిఇఐఆర్, ప్రజావాణి ఫిర్యాదుల వంటి పలు విభాగాల పనితీరును, ఫలితాల ప్రగతిని కూలంకషంగా పరిశీలించారు. ఈ కార్యక్రమంలో కమిషనర్ మాట్లాడుతూ రాచకొండ కమిషనరేట్ పరిధిలో నమోదైన పలు ప్రాధాన్యమైన మరియు సంక్లిష్టమైన కేసుల దర్యాప్తులో రాచకొండ ఐటీ సెల్ ఎంతో ముఖ్యమైన పాత్ర పోషిస్తున్నదని అభినందించారు. హత్య కేసులు, ప్రాపర్టీ నేరాలు, చైన్ స్నాచింగ్, వాహన దొంగతనాలు, మొబైల్ దొంగతనాలు, రోడ్డు ప్రమాదాల వంటి పలు సంక్లిష్టమైన కేసులను త్వరితగతిన చేదించడంలో సాంకేతికపరమైన తోడ్పాటు అందిస్తూ ఐటీ సెల్ బృందం కృషి చేస్తోందని కమిషనర్ ప్రశంసించారు. రాచకొండ ఐటీ సెల్ యె?క్క సమర్థవంతమైన పనితీరు ద్వారా ఎన్నో సంక్లిష్టమైన నేరాల్లో సాంకేతికపరమైన సాక్ష్యాల సేకరణ ద్వారా అసలైన నిందితులను వీలైనంత తక్కువ సమయంలోనే పట్టుకోవడం సాధ్యమైందని, నేరస్తులకు ఖచ్చితమైన, కఠినమైన శిక్షలు పడడం జరుగుతోందని పేర్కొన్నారు. కమిషనరేట్ పరిధిలో జరుగుతున్న దొంగతనాలు, దోపిడీలు, రోడ్డు ప్రమాదాలు, స్త్రీలు మరియు పిల్లల అపహరణ వంటి ఎన్నో కేసులలో బలమైన సాక్ష్యాధారాలను ప్రతీ ఏరియాలో ఏర్పాటు చేసిన సీసీటీవీ కెమెరాలు అందిస్తున్నాయని సీపీ ప్రశంసించారు. సీసీటీవీ కెమెరాల ప్రాధాన్యతను ప్రజల్లో మరింతగా ప్రచారం చేయాలని, ఇప్పటికే అమర్చిన కెమెరాలు సక్రమంగా పనిచేసేలా చూడాలని సూచించారు. నేరుగా పోలీస్ స్టేషన్కు రాలేని మరియు అత్యవసర పరిస్థితుల్లో చిక్కుకున్న బాధితులు ఉపయోగించుకునే సోషల్ మీడియా విభాగం మరింత వేగంగా స్పందించాలని సూచించారు. నేర శాతాన్ని తగ్గించడానికి రాచకొండ పోలీసులు తీసుకుంటున్న ప్రత్యేక చర్యలను సామాజిక మాధ్యమాల్లో మరింతగా ప్రచారం చేయాలని, కళాశాలల్లో విద్యార్థులతో అవగాహన కార్యక్రమాలు నిర్వహించాలని సూచించారు. పోలీస్ స్టేషన్లలో పెండింగ్ కేసులు తగ్గేలా ఎప్పటికప్పుడు వారితో సమన్వయం చేస్తూ పని చేయాలని, కేసుల దర్యాప్తులో వారికి అవసరమైన సహాయాన్ని వేగంగా అందించాలని సూచించారు.

కేసీఆర్ కుటుంబానికి మోడీ సంతాపం

హైదరాబాద్ : మాజీ మంత్రి కేసీఆర్ కు.. ప్రధానీ మోదీ లేఖ రాశారు. గత కొద్ది రోజుల క్రితం కేసీఆర్ సోదరి మృతిచెందడంపై ఆయన సంతాపాన్ని వ్యక్తం చేశారు. కేసీఆర్ కుటుంబానికి ప్రగాఢ సానుభూతిని తెలిపారు. అయితే దీనిపై ప్రధాని మోదీ సంతాపాన్ని లేఖ ద్వారా తెలియజేశారు. కాగా కేసీఆర్ సోదరీ సకలమ్మ ఇటీవల అనారోగ్య కారణంగా ఆస్పత్రిలో చికిత్స పొందుతూ మృతిచెందిన సంగతి తెలిసిందే. మాజీ సీఎంకు మొత్తం ఎనిమిది మంది సోదరీమణులు ఉండగా.. వారిలో సకలమ్మ ఐదవ సోదరి. ప్రతి రాఖీ పండుగ నాడు తన సోదరి చేతికి రాఖీ కట్టేదని గుర్తు చేసుకున్నారు.సోదరి మరణాన్ని చింతిస్తున్నట్లు మోదీ పేర్కొన్నారు. ఆమె కుటుంబ సభ్యులకు, మీకు సానుభూతి తెలుపుతున్నానని పీఎం మోదీ కేసీఆర్‌కు లేఖలో వివరించారు. సోదరి జ్ఞాపకాలు మీ నుంచి ఎప్పటికీ దూరం కావని అన్నారు. ఆ భాధ నుంచి త్వరగా కోలుకోవాలని, ప్రజాసేవలో నిమగ్నమవ్వాలని మోదీ లేఖలో ఆకాంక్షించారు. ప్రధానీ మోదీ లేఖ రాసిన విషయాన్ని బీఆర్ఎస్ పార్టీ తమ ఎక్స్ ఖాతాలో షేర్ చేశారు.వివరాల్లోకి వెళ్తే.. కేసీఆర్ సోదరీ సకలమ్మ ఇటీవల అనారోగ్య కారణంగా ఆస్పత్రిలో చికిత్స పొందుతూ మృతిచెందిన సంగతి తెలిసిందే. మాజీ సీఎంకు మొత్తం ఎనిమిది మంది సోదరీమణులు ఉండగా.. వారిలో సకలమ్మ ఐదవ సోదరి. ఆమె స్వగ్రామం రాజన్న సిరిసిల్ల జిల్లా ఎల్లారెడ్డిపేట మండలం పెదిర గ్రామం. ఆమె గత కొంత కాలంగా వయోభారం, అనారోగ్య సమస్యలతో బాధపడుతుంది. తీవ్రంగా వ్యాధి క్షీణించడంతో ఇటీవల సికింద్రబాద్ యశోదా ఆస్పత్రిలో చేర్చారు.